

SITUACIÓN DEFICIENCIAS DETERMINADAS

PREVIO

DURANTE

POSTERIOR

DEPARTAMENTO:	QUICHÉ	MUNICIPIO:	Santo Tomás Chichicastenango
NOMBRE DEL ESTABLECIMIENTO:	Escuela Oficial de Parvulos ANEXA A EORM	DIRECCIÓN DEL ESTABLECIMIENTO:	Cantón Xepol
CÓDIGO DEL ESTABLECIMIENTO:	14-06-4009- 42	FECHA:	29/08/2024



Foto1: culminación de sustitución de piso de torta de concreto por piso ceramico.



Foto 2: culminación de sustitución de piso de torta de concreto por piso ceramico.

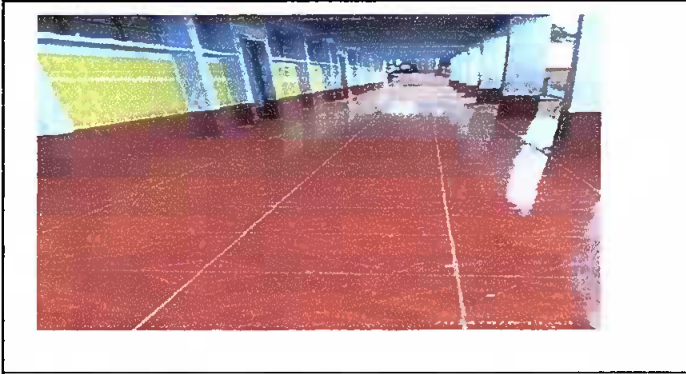

Foto 3: culminación de sustitución de piso de torta de concreto por piso ceramico.



Foto 4: culminación de sustitución de piso de torta de concreto por piso ceramico.



Foto 5: pintura exteriores e interiores.

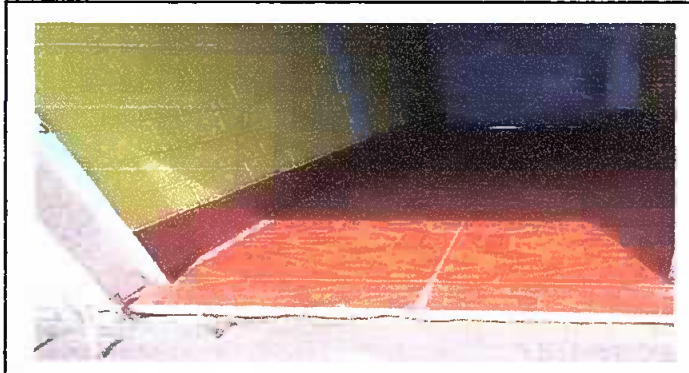

Foto 6: pintura exteriores e interiores.

Observación: Si es necesario se pueden agregar hojas adicionales y actualizar el número de hojas.

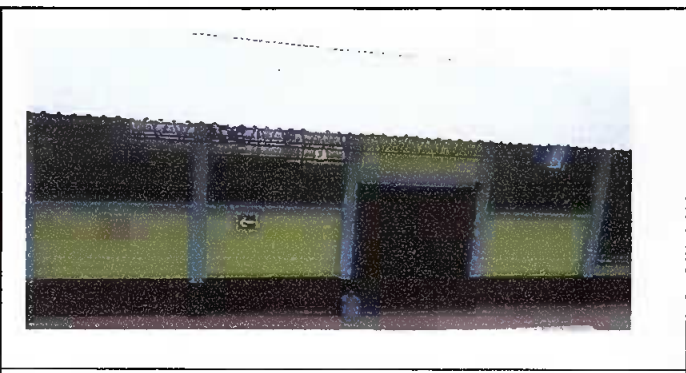
Firma y sello del Presidente de la OPP

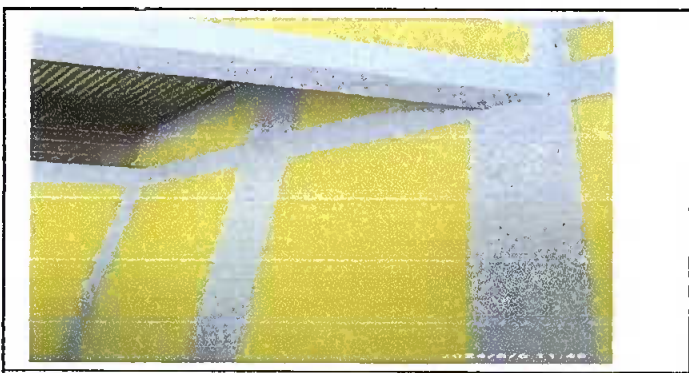

Firma y Sello Director Centro Educativo Público

