



**REGISTRO FOTOGRÁFICO  
PROGRAMA DE MANTENIMIENTO DE EDIFICIOS ESCOLARES PÚBLICOS**

PRA-FOR-123  
Versión 1

SITUACIÓN DEFICIENCIAS DETERMINADAS      PREVIO       DURANTE       POSTERIOR

DEPARTAMENTO:	Quiché	MUNICIPIO:	Santo Tomás Chichicastenango
NOMBRE DEL ESTABLECIMIENTO:	Escuela Oficial Rural Mixta	DIRECCIÓN DEL ESTABLECIMIENTO:	Cantón Semejá Tercero
CÓDIGO DEL ESTABLECIMIENTO:	14-06-3398-43	FECHA:	22 de noviembre de 2024



Modulo 1 foto 1 sustitucion de piso de concreto por piso ceramica



foto 2 mudulo 1 sustitucion de vidrios



modulo 1 foto 3 sustitucion de estufa rural

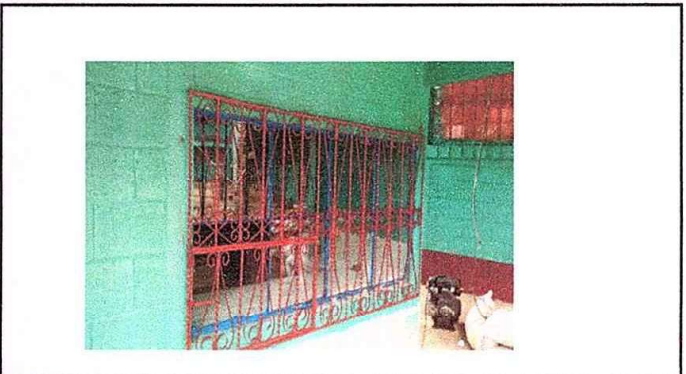

modula 1 foto 4 sustitucion de costanera de madera por metal



modulo 1 foto 5 sustitucion de laminas por laminas troqueladas

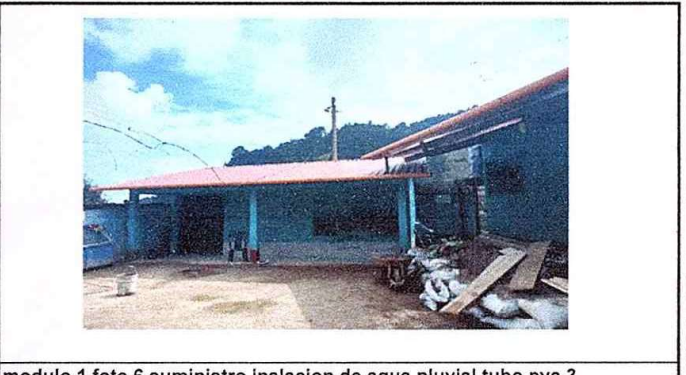

modulo 1 foto 6 suministro inslacion de agua pluvial tubo pvc 3

Observación: Si es necesario se pueden agregar hojas adicionales y actualizar el número de hojas.

  
Firma y sello del Presidente de la OPF



  
Firma y Sello Director Centro Educativo Público







Ministerio de Educación  
Guatemala

# REGISTRO FOTOGRÁFICO PROGRAMA DE MANTENIMIENTO DE EDIFICIOS ESCOLARES PÚBLICOS

PRA-FOR-123  
Versión 1

SITUACIÓN DEFICIENCIAS DETERMINADAS

PREVIO

DURANTE

POSTERIOR

DEPARTAMENTO:	Quiché	MUNICIPIO:	Santo Tomás Chichicastenango
NOMBRE DEL ESTABLECIMIENTO:	Escuela Oficial Rural Mixta	DIRECCIÓN DEL ESTABLECIMIENTO:	Cantón Semejá Tercero
CÓDIGO DEL ESTABLECIMIENTO:	14-06-3398-43	FECHA:	22 de noviembre de 2024



foto 7 modulo 2 sustitucion de deposito de agua 1700lts



foto 8 modulo 2 sustitucion de base de concreto



foto 9 modulo 2 suministro de instalacion de puerta



foto 10 modulo 2 suministro de instalacion de puertas de baños



foto 11 modulo 2 sustitucion de laminas por laminas troqueladas



foto 12 modulo 2 sustitucion de estructura de soporte de madera por metal

Observación: Si es necesario se pueden agregar hojas adicionales y actualizar el número de hojas.

*[Handwritten Signature]*

Firma y sello del Presidente de la O.P.F.SEMEJÁ TERCERO



*[Handwritten Signature]*

Firma y Sello Director Centro Educativo Público







Ministerio de Educación  
GUATEMALA

SITUACIÓN DEFICIENCIAS DETERMINADAS

PREVIO

DURANTE

POSTERIOR

X

### REGISTRO FOTOGRÁFICO PROGRAMA DE MANTENIMIENTO DE EDIFICIOS ESCOLARES PÚBLICOS

PRA-FOR-123  
Versión 1

DEPARTAMENTO:	Quiché	MUNICIPIO:	Santo Tomás Chichicastenango
NOMBRE DEL ESTABLECIMIENTO:	Escuela Oficial Rural Mixta	DIRECCIÓN DEL ESTABLECIMIENTO:	Cantón Semejá Tercero
CÓDIGO DEL ESTABLECIMIENTO:	14-06-3398-43	FECHA:	22 de noviembre de 2024



foto 13 modulo 2 suatitucion de accesorios de inodoro



foto 14 modulo 2 reparacion de muro de block

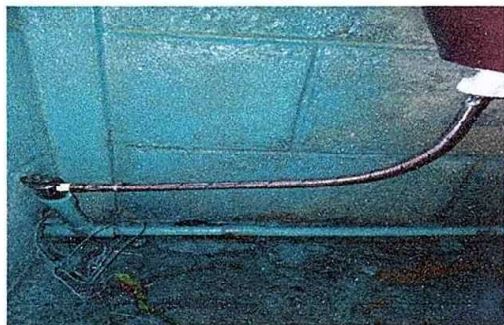

foto 15 modulo 3 sustitucion de soporte de madera por metal



foto 16 modulo 3 sustitucion de laminas por laminas troquelada



foto 17 modulo 4 sustitucion de laminas por laminas troquelada



foto 18 modulo 4 sustitucion de costanera de madera por metal

Observación: Si es necesario se pueden agregar hojas adicionales y actualizar el número de hojas.

*[Handwritten Signature]*

Firma y sello del Presidente de la OPE



*[Handwritten Signature]*

Firma y Sello Director Centro Educativo Público







Ministerio de Educación  
Guatemala

# REGISTRO FOTOGRÁFICO PROGRAMA DE MANTENIMIENTO DE EDIFICIOS ESCOLARES PÚBLICOS

PRA-FOR-123  
Versión 1

SITUACIÓN DEFICIENCIAS DETERMINADAS

PREVIO

DURANTE

POSTERIOR

DEPARTAMENTO:	Quiché	MUNICIPIO:	Santo Tomás Chichicastenango
NOMBRE DEL ESTABLECIMIENTO:	Escuela Oficial Rural Mixta	DIRECCIÓN DEL ESTABLECIMIENTO:	Cantón Semejá Tercero
CÓDIGO DEL ESTABLECIMIENTO:	14-06-3398-43	FECHA:	22 de noviembre de 2024



foto 19 modulo 5 sustitucion de laminas por laminas troquelada



foto 20 modulo 5 sustitucion de costanera por metal



foto 21 pinturas en exterioroer y exterior

Observación: Si es necesario se pueden agregar hojas adicionales y actualizar el número de hojas.

*Firma*  
Firma y sello del Presidente de la OPF



*Firma*  
Firma y Sello Director Centro Educativo Público

