



Ministerio de Educación
Guatemala

REGISTRO FOTOGRÁFICO PROGRAMA DE MANTENIMIENTO DE EDIFICIOS ESCOLARES PÚBLICOS

PRA-FOR-123
Versión 1

SITUACIÓN DEFICIENCIAS DETERMINADAS

PREVIO

DURANTE

POSTERIOR

| | | | |
|-----------------------------|---|--------------------------------|------------------------------|
| DEPARTAMENTO: | QUICHÉ | MUNICIPIO: | SANTO TOMAS CHICHICASTENANGO |
| NOMBRE DEL ESTABLECIMIENTO: | EORM JOAQUIN RODAS MEJICANOS JORNADA VESP | DIRECCIÓN DEL ESTABLECIMIENTO: | CANTON CHICUA PRIMERO |
| CÓDIGO DEL ESTABLECIMIENTO: | 14-06-1197-43 | FECHA: | 28 DE NOVIEMBRE DE 2024 |



Foto 1: Módulo 1 (Planta baja y alta) - Mantenimiento de baranda de concreto.



Foto 2: Módulo 1 (Planta baja y alta) - Mantenimiento a estructura de puerta (lijado, cambio de tubo, cepillado, sujeciones, aplicación de pintura).



Foto 3: Módulo 1 (Planta baja y alta) - Mantenimiento a estructura de metal de ventana.



Foto 4: Módulo 1 (Planta baja y alta) - Sustitución de focos ahorradores.



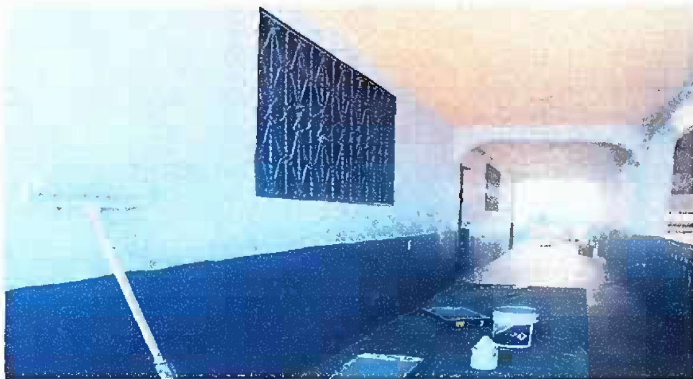

Foto 5: Módulo 2 (Planta alta y baja)- Mantenimiento a estructura de puerta (lijado, cambio de tubo, cepillado, sujeciones, aplicación de pintura).

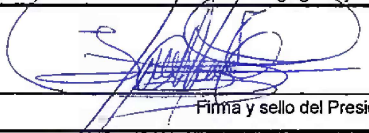

Foto 6: Módulo 2 (Planta alta y baja)- Mantenimiento a estructura de metal de ventana.

Observación: Si es necesario se pueden agregar hojas adicionales (actualiza) el número de hojas.

Firma y sello del Presidente del Consejo de Padres de Familia



Firma y Sello Director Centro Educativo Público





**REGISTRO FOTOGRÁFICO
PROGRAMA DE MANTENIMIENTO DE EDIFICIOS ESCOLARES PÚBLICOS**

PRA-FOR-123
Versión 1

SITUACIÓN DEFICIENCIAS DETERMINADAS

PREVIO

DURANTE

POSTERIOR

| | | | |
|-----------------------------|---|--------------------------------|------------------------------|
| DEPARTAMENTO: | QUICHÉ | MUNICIPIO: | SANTO TOMAS CHICHICASTENANGO |
| NOMBRE DEL ESTABLECIMIENTO: | EORM JOAQUIN RODAS MEJICANOS JORNADA VESP | DIRECCIÓN DEL ESTABLECIMIENTO: | CANTON CHICUA PRIMERO |
| CÓDIGO DEL ESTABLECIMIENTO: | 14-06-1197-43 | FECHA: | 28 DE NOVIEMBRE DE 2024 |



Foto 7: Módulo 2 (Planta alta y baja)- Sustitución de vidrios (ventanas).



Foto 8: Módulo 3 (Muro perimetral) - Mantenimiento de baranda de metal.



Foto 9: Módulo 3 (Muro perimetral) - Mantenimiento a portones de metal.



Foto 10: Módulo 3 (Muro perimetral) - Pintura en muros exterior e interior 1/3.

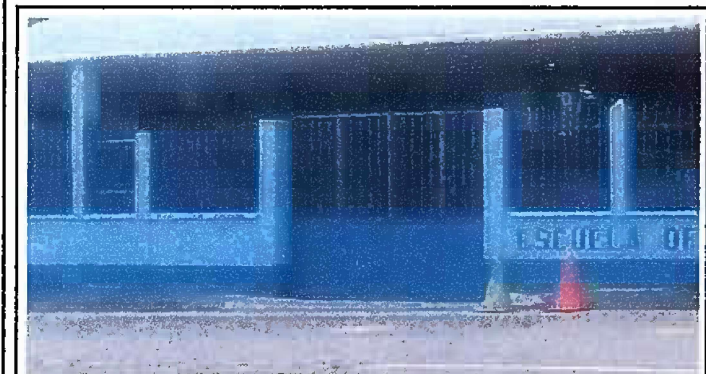

Foto 11: Módulo 3 (Muro perimetral) - Pintura en muros exterior e interior 2/3.



Foto 12: Módulo 3 (Muro perimetral) - Pintura en muros exterior e interior 3/3.

Observación: Si es necesario se pueden agregar hojas adicionales y actualizar el número de hojas.

Firma y sello del Presidente de la OPE



Firma y Sello Director Centro Educativo Público

