

SITUACIÓN DEFICIENCIAS DETERMINADAS PREVIO DURANTE POSTERIOR

DEPARTAMENTO:	QUICHÉ	MUNICIPIO:	Santo Tomás Chichicastenango
NOMBRE DEL ESTABLECIMIENTO:	EORM	DIRECCIÓN DEL ESTABLECIMIENTO:	Cantón Chulumal Segundo
CÓDIGO DEL ESTABLECIMIENTO:	14-06-1141-43	FECHA:	29/08/2024



Foto1: Sustitución de Vidrios de ventana y puerta (Modulo 1)



Foto 2: Sustitución de Chapa (Modulo 1)



Foto 3: Sustitución de focos ahorradores (Modulo 1)



Foto 4: Sustitución de puerta (Modulo 2)



Foto 5: Sustitucion de vidrios (Modulo 2)



Foto 6: Sustitución de Canal de PVC a Metal (Modulo 2)

Observación: Si es necesario se pueden agregar hojas adicionales y actualizar el número de hojas.

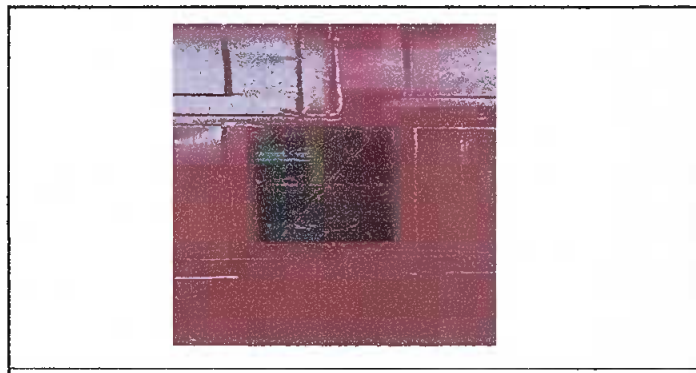
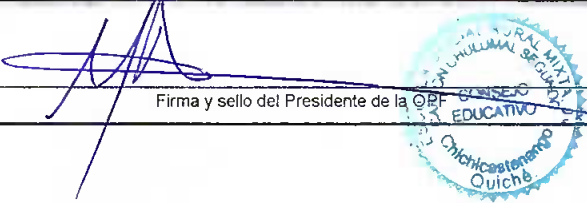
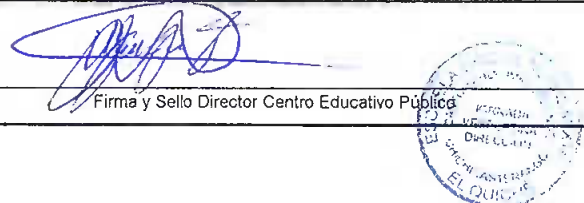
 <p>Firma y sello del Presidente de la OPR</p>	 <p>Firma y Sello Director Centro Educativo Público</p>
---	---

**REGISTRO FOTOGRÁFICO
PROGRAMA DE MANTENIMIENTO DE EDIFICIOS ESCOLARES PÚBLICOS**

PRA-FOR-123
Versión 1

SITUACIÓN DEFICIENCIAS DETERMINADAS PREVIO DURANTE POSTERIOR

DEPARTAMENTO:	QUICHÉ	MUNICIPIO:	Santo Tomás Chichicasteango
NOMBRE DEL ESTABLECIMIENTO:	EORM	DIRECCIÓN DEL ESTABLECIMIENTO:	Cantón Chuluma Segundo
CÓDIGO DEL ESTABLECIMIENTO:	14-06-1141-43	FECHA:	29/08/2024



Foto 25: Sustitución de puertas baño (módulo 5)



Foto 26: Mantenimiento a portones a metal (módulo 6)



Foto 27:



Foto 28:

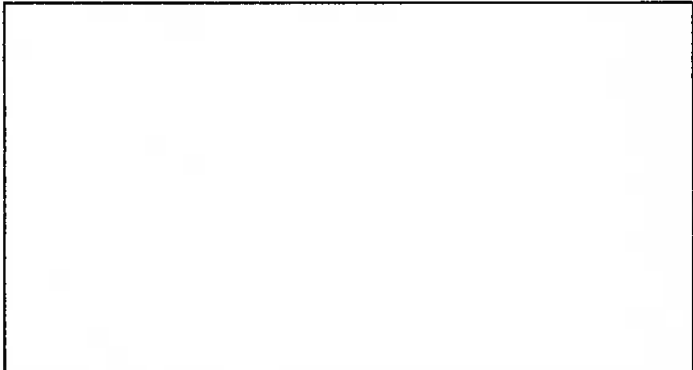

Foto 27:



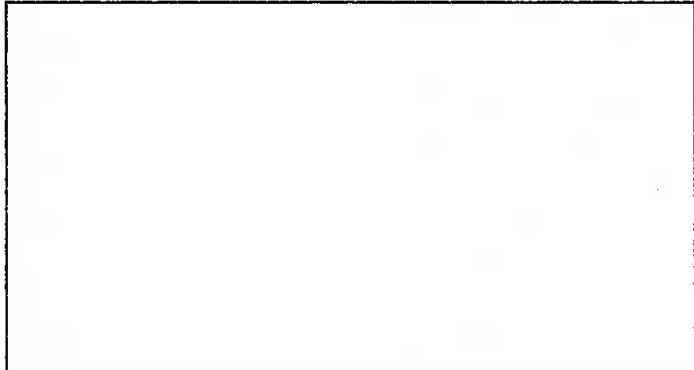

Foto 28:

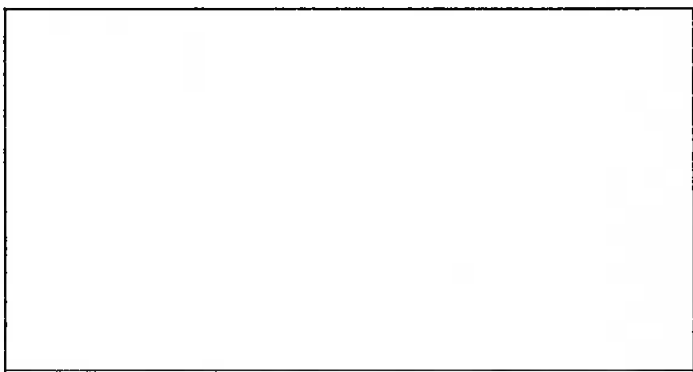
Observación: Si es necesario se pueden agregar hojas adicionales y actualizar el número de hojas.

Firma y sello del Presidente de la OPRUBA

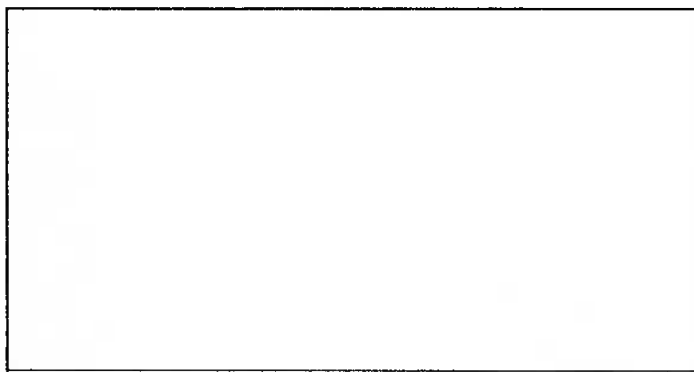
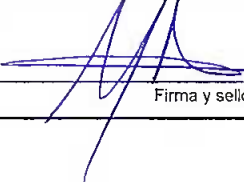

Firma y Sello Director Centro Educativo Público
