



Ministerio de Educación
Guatemala

REGISTRO FOTOGRÁFICO PROGRAMA DE MANTENIMIENTO DE EDIFICIOS ESCOLARES PÚBLICOS

PRA-FOR-123
Versión 1

SITUACIÓN DEFICIENCIAS DETERMINADAS

PREVIO

DURANTE

POSTERIOR

| | | | |
|-----------------------------|-----------------------------|--------------------------------|------------------------------|
| DEPARTAMENTO: | QUICHÉ | MUNICIPIO: | SANTO TOMÁS CHICHICASTENANGO |
| NOMBRE DEL ESTABLECIMIENTO: | ESCUELA OFICIAL RURAL MIXTA | DIRECCIÓN DEL ESTABLECIMIENTO: | CANTÓN PAXOT TERCERO |
| CÓDIGO DEL ESTABLECIMIENTO: | 14-06-0297-43 | FECHA: | 25/11/2024 |



Foto 1: Modulo 1, sustitución de inodoros y lavamanos en sanitarios de niñas.



Foto 2: Modulo 1: sustitución de azulejo en sanitarios de niños y niñas, sustitución de tubería lineal principal a deposito de agua.



Foto 3: Modulo 1: Sustitución de mingitorio, lavamanos e inodoros.

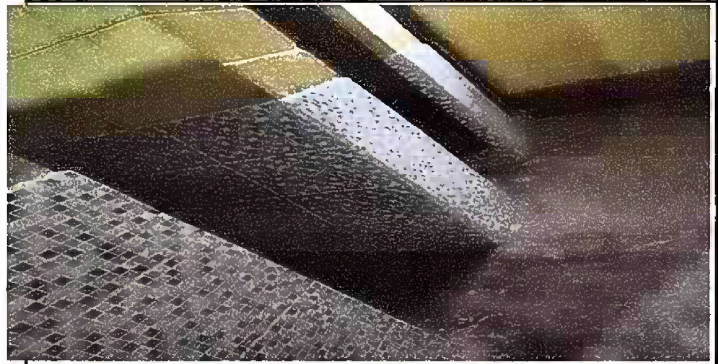

Foto 4: Modulo 1, 2 y 3: sustitución de lámparas, sustitución de acometida eléctrica en aulas





Foto 5: Modulo 4: sustitución de plancha de metal,



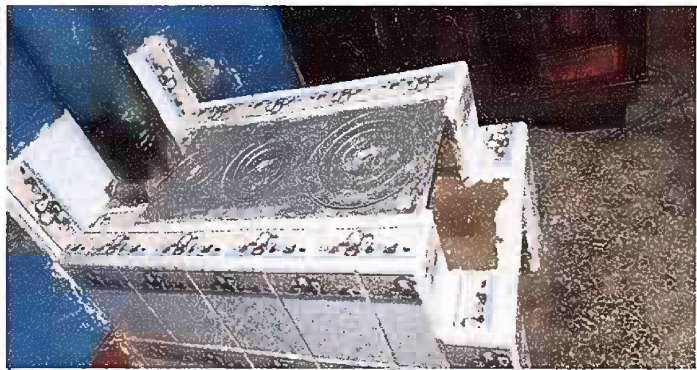

Foto 6: Modulo 4: instalación de azulejo en estufa rural

Observación: Si es necesario se pueden agregar hojas adicionales y actualizar el número de hojas.

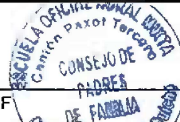
Firma y sello del Presidente de la OPF



Firma y Sello Director Centro Educativo Público





Ministerio de Educación
Guatemala

REGISTRO FOTOGRÁFICO PROGRAMA DE MANTENIMIENTO DE EDIFICIOS ESCOLARES PÚBLICOS

PRA-FOR-123
Versión 1

SITUACIÓN DEFICIENCIAS DETERMINADAS

PREVIO

DURANTE

POSTERIOR

| | | | |
|-----------------------------|-----------------------------|--------------------------------|------------------------------|
| DEPARTAMENTO: | QUICHÉ | MUNICIPIO: | SANTO TOMÁS CHICHICASTENANGO |
| NOMBRE DEL ESTABLECIMIENTO: | ESCUELA OFICIAL RURAL MIXTA | DIRECCIÓN DEL ESTABLECIMIENTO: | CANTÓN PAXOT TERCERO |
| CÓDIGO DEL ESTABLECIMIENTO: | 14-06-0297-43 | FECHA: | 25/11/2024 |



Foto7: Modulo 5, sustitución de laminas y sustitución de estructura de soporte de madera por metal



Foto 8: Modulo 5: sustitución de estructura de soporte de madera por metal



Foto 3:



Foto 4:

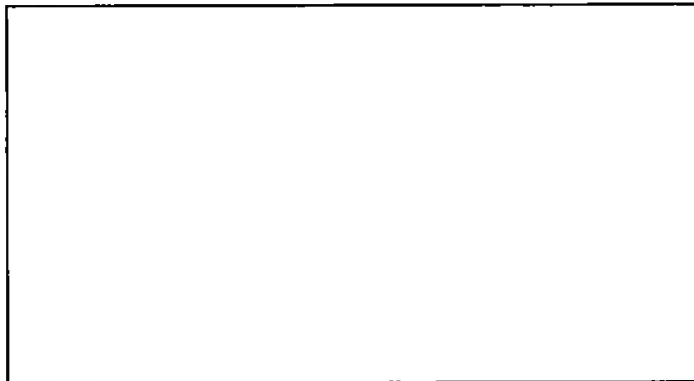

Foto 5:



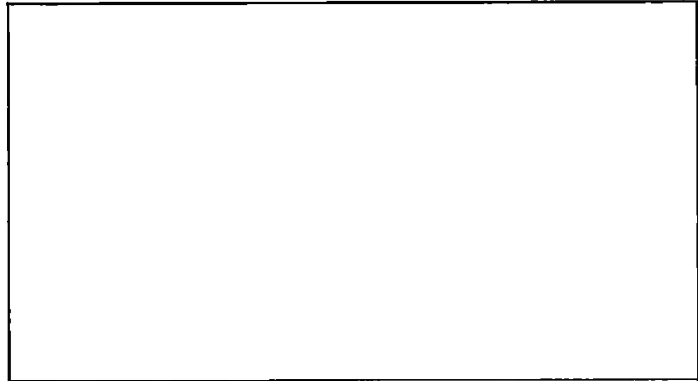

Foto 6:

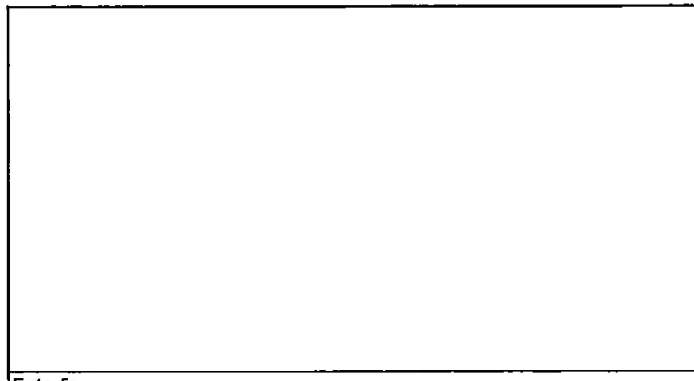
Observación: Si es necesario se pueden agregar hojas adicionales y actualizar el número de hojas.

Firma y sello del Presidente de la OPF

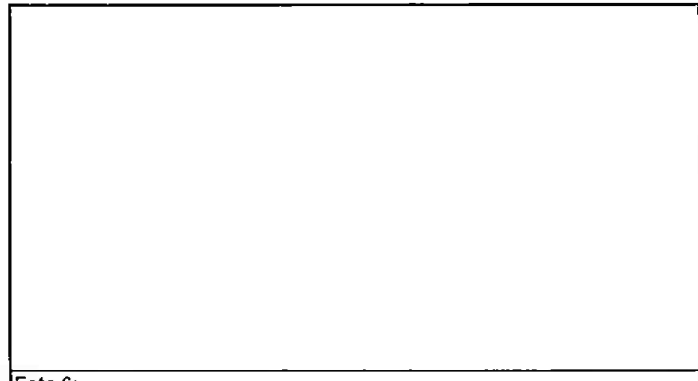

Firma y Sello Director Centro Educativo Público

