



Ministerio de Educación  
Guatemala

# REGISTRO FOTOGRÁFICO PROGRAMA DE MANTENIMIENTO DE EDIFICIOS ESCOLARES PÚBLICOS

PRA-FOR-123  
Versión 1

SITUACIÓN DE DEFICIENCIAS DETERMINADAS

PREVIO

DURANTE

POSTERIOR

DEPARTAMENTO:	QUICHÉ	MUNICIPIO:	SANTO TOMÁS CHICHICASTENANGO
NOMBRE DEL ESTABLECIMIENTO:	ESCUELA OFICIAL RURAL MIXTA	DIRECCIÓN DEL ESTABLECIMIENTO:	CANTÓN PAXOT TERCERO
CÓDIGO DEL ESTABLECIMIENTO:	14-06-0297-43	FECHA:	20/9/2024



Foto1: Modulo 1, sustitución de inodoros y lavamanos en sanitarios de niñas.



Foto 2: Modulo 1: sustitución de azulejo en sanitarios de niños y niñas, sustitución de tubería lineal principal a depósito de agua.

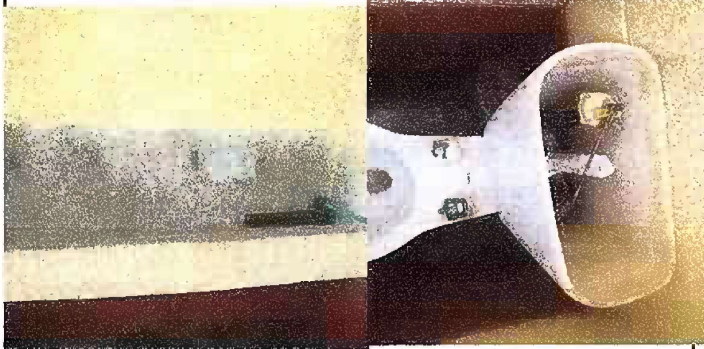

Foto 3: Modulo 1: Sustitución de mingitorio, lavamanos e inodoros.



Foto 4: Modulo 1, 2 y 3: sustitución de lamparas, sustitución de acometida electrica en aulas

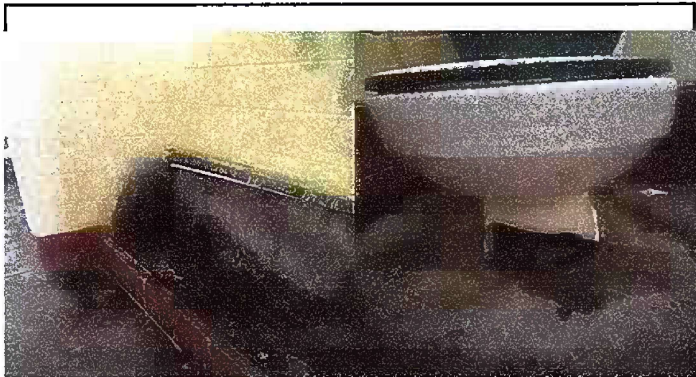

Foto 5: Modulo 4: sustitución de plancha de metal,

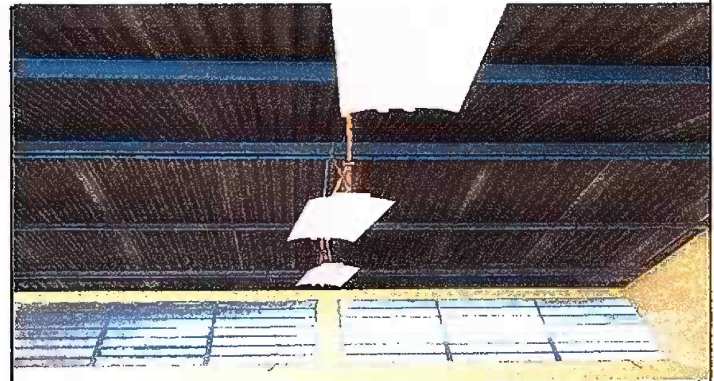

Foto 6: Modulo 4: instalación de azulejo en estufa rural

Observación: Si es necesario se pueden agregar hojas adicionales y actualizar el número de hojas.

Firma y sello del Presidente de la OPF



Firma y Sello Director Centro Educativo Público





Ministerio de Educación  
GUATEMALA

# REGISTRO FOTOGRÁFICO PROGRAMA DE MANTENIMIENTO DE EDIFICIOS ESCOLARES PÚBLICOS

PRA-FOR-123  
Versión 1

SITUACIÓN DEFICIENCIAS DETERMINADAS

PREVIO

DURANTE

POSTERIOR

DEPARTAMENTO:	QUICHÉ	MUNICIPIO:	SANTO TOMÁS CHICHICASTENANGO
NOMBRE DEL ESTABLECIMIENTO:	ESCUELA OFICIAL RURAL MIXTA	DIRECCIÓN DEL ESTABLECIMIENTO:	CANTÓN PAXOT TERCERO
CÓDIGO DEL ESTABLECIMIENTO:	14-06-0297-43	FECHA:	20/9/2024



Foto7: Modulo 5, sustitución de laminas y sustitución de estructura de soporte de madera por metal



Foto 8: Modulo 5: sustitución de estructura de soporte de madera por metal



Foto 3:

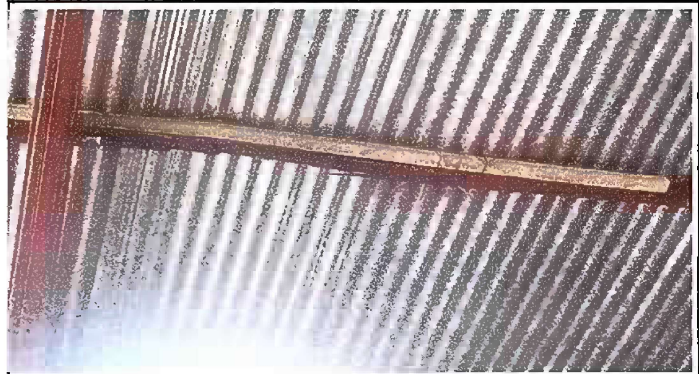

Foto 4:

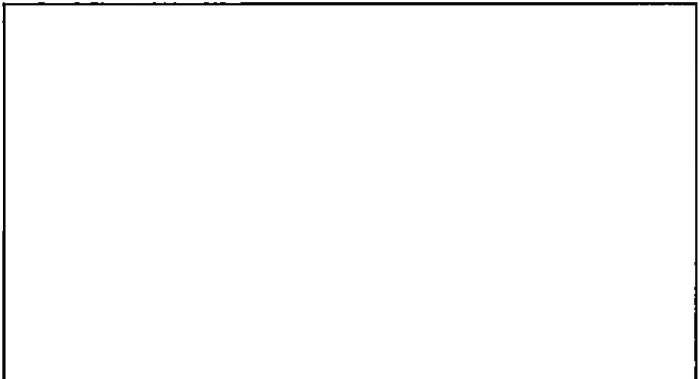

Foto 5:



Foto 6:

Observación: Si es necesario se pueden agregar hojas adicionales y actualizar el número de hojas.

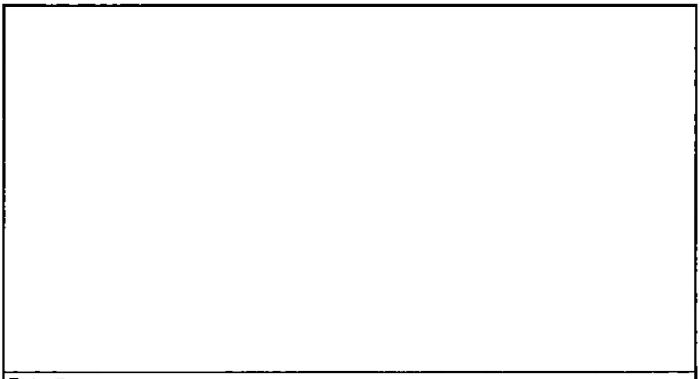
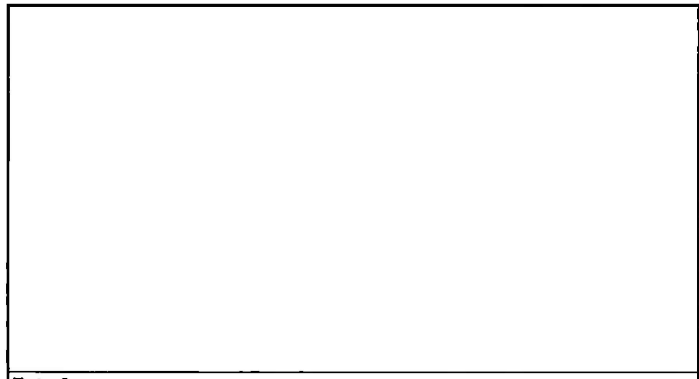
  Firma y sello del Presidente de la OPF	  Firma y Sello Director Centro Educativo Público
--	--