



Ministerio de Educación
Guatemala

REGISTRO FOTOGRÁFICO PROGRAMA DE MANTENIMIENTO DE EDIFICIOS ESCOLARES PÚBLICOS

PRA-FOR-123
Versión 1

SITUACIÓN DEFICIENCIAS DETERMINADAS

PREVIO

DURANTE

POSTERIOR

DEPARTAMENTO:	QUICHÉ	MUNICIPIO:	SANTO TOMÁS CHICHICASTENANGO
NOMBRE DEL ESTABLECIMIENTO:	EORM	DIRECCIÓN DEL ESTABLECIMIENTO:	CANTÓN CHULUMAL PRIMERO
CÓDIGO DEL ESTABLECIMIENTO:	14-06-0289-43	FECHA:	20 DE NOVIEMBRE DE 2024



Foto 1: Muro Perimetral Reparación de tubo HG y malla galvanizada



Foto 2: Cancha Reparación de planchas de concreto



Foto 3: Módulo 1 Sustitución de plancha de metal de tres hornillas y suministro e intalación de azulejo en estufa rural



Foto 4: Patio Reparación de planchas de concreto



Foto 5: Módulo 2 Sustitución de Canal de metal

Reparación de bajada de agua pluvial tubo PVC 3"

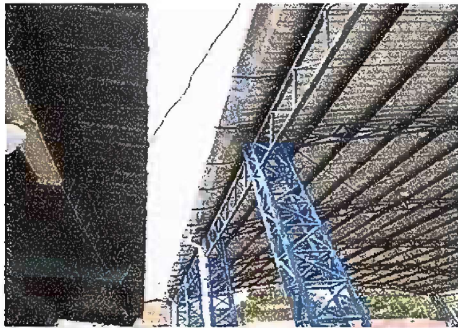

Foto 6: Módulo 2 Sustitución de soporte de metal para canal (pescantes)

Observación: Si es necesario se pueden agregar hojas adicionales y actualizar el número de hojas.

Firma y sello del Presidente de la OPF



Firma y Sello Director Centro Educativo Público





Ministerio de Educación
Guatemala

REGISTRO FOTOGRÁFICO PROGRAMA DE MANTENIMIENTO DE EDIFICIOS ESCOLARES PÚBLICOS

PRA-FOR-123
Versión 1

SITUACIÓN DEFICIENCIAS DETERMINADAS

PREVIO

DURANTE

POSTERIOR

DEPARTAMENTO:	QUICHÉ	MUNICIPIO:	SANTO TOMÁS CHICHICASTENANGO
NOMBRE DEL ESTABLECIMIENTO:	EORM	DIRECCIÓN DEL ESTABLECIMIENTO:	CANTÓN CHULUMAL PRIMERO
CÓDIGO DEL ESTABLECIMIENTO:	14-06-0289-43	FECHA:	20 DE NOVIEMBRE DE 2024



Foto 7 : Módulo 2 Reparación de bajada de agua pluvial tubo PVC 3"



Foto 8 : Módulo 3 Sustitución de inodoro



Foto 9 : Módulo 3 Instalación de inodoro



Foto 10 : Módulo 3 Sustitución lavamanos



Foto 11 : Módulo 3 Instalación de lavamanos



Foto 12 : Módulo 3 Sustitución de piso de torta de concreto por piso cerámico antideslizante

Observación: Si es necesario se pueden agregar hojas adicionales y actualizar el número de hojas.

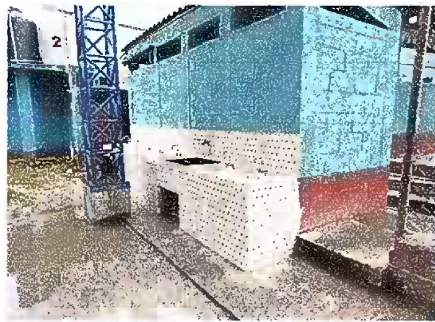
Firma y sello del Presidente de la OPF

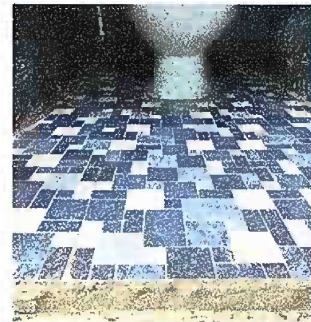

Firma y Sello Director Centro Educativo Público

