

SITUACIÓN DEFICIENCIAS DETERMINADAS

PREVIO

DURANTE

POSTERIOR

DEPARTAMENTO:	QUICHÉ	MUNICIPIO:	Santo Tomás Chichicastenango.
NOMBRE DEL ESTABLECIMIENTO:	Escuela Oficial Rural Mixta	DIRECCIÓN DEL ESTABLECIMIENTO:	Cantón Saquillá Primero
CÓDIGO DEL ESTABLECIMIENTO:	14-06-0273-43	FECHA:	Jueves 19 de septiembre de 2024



Foto 1. Módulo 1 : Sustitución de piso concreto por piso ceramico



Foto 2. Modulo 1: suministro e instalación de balcon en ventana



Foto 3. Módulo 2: sustitución de lámina troqueada alucinc calibre 26,sustitucion de elementos de fijación(tornillos), sustitución de capotés



Foto 4. Módulo 2 sustitución de chimenea de concreto

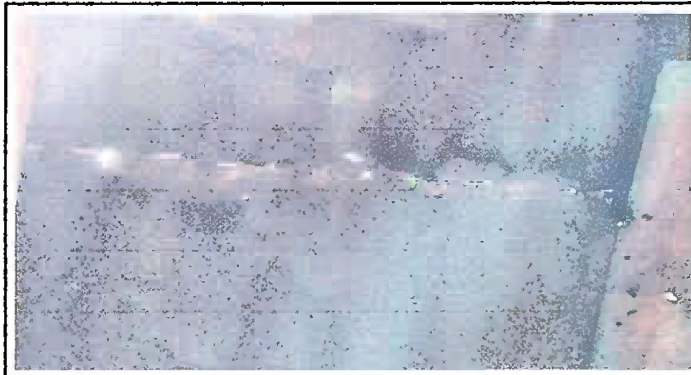

Foto 5. Módulo 2: Sustitución de piso concreto por piso cerámico



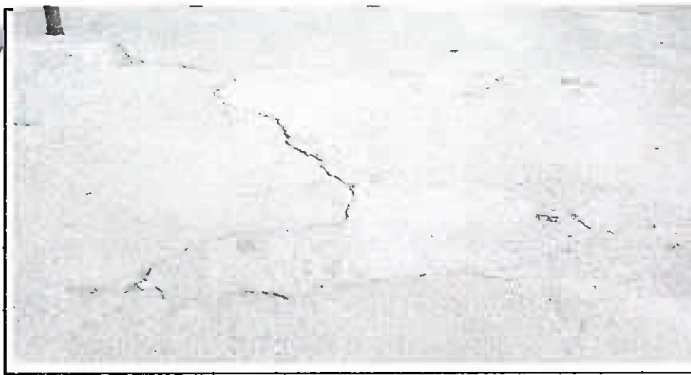

Foto 6 .Módulo 2: sustitucion de estructura de soporte de madera por metal.

Observación: Si es necesario se pueden agregar hojas adicionales y actualizar el número de hojas.

Firma y sello del Presidente de la OFE

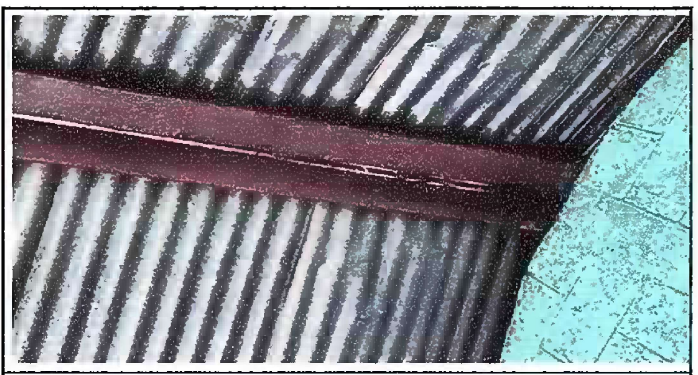
Firma y Sello Director Centro Educativo Público





Ministerio de Educación
Guatemala

REGISTRO FOTOGRÁFICO PROGRAMA DE MANTENIMIENTO DE EDIFICIOS ESCOLARES PÚBLICOS

PRA-FOR-123
Versión 1

SITUACIÓN DEFICIENCIAS DETERMINADAS

PREVIO

DURANTE

POSTERIOR

DEPARTAMENTO:	QUICHÉ	MUNICIPIO:	Santo Tomás Chichicastenango.
NOMBRE DEL ESTABLECIMIENTO:	Escuela Oficial Rural Mixta	DIRECCIÓN DEL ESTABLECIMIENTO:	Cantón Saquillá Primero
CÓDIGO DEL ESTABLECIMIENTO:	14-06-0273-43	FECHA:	jueves 19 de septiembre de 2024



Foto 7. Módulo 3: Sustitución de Barrandas



Foto 8. Módulo 4: Sustitución de canales de metal



Foto 9. Módulo 5: Mantenimiento de base de metal de depósito de agua

Observación: Si es necesario se pueden agregar hojas adicionales y actualizar el número de hojas.



 Firma y sello del Presidente de la OPF

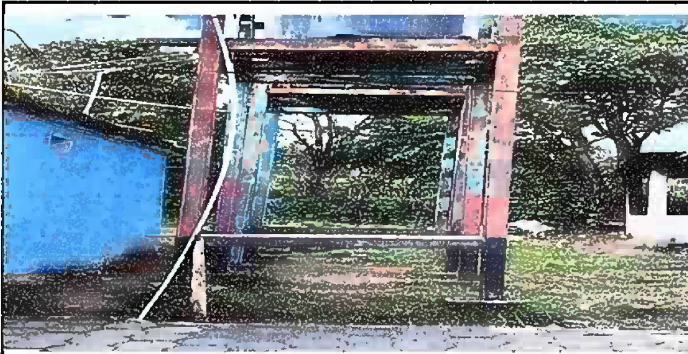

 Firma y Sello Director Centro Educativo