



**REGISTRO FOTOGRÁFICO  
PROGRAMA DE MANTENIMIENTO DE EDIFICIOS ESCOLARES PÚBLICOS**

PRA-FOR-123  
Versión 1

Ministerio de Educación  
G U A T E M A L A

SITUACIÓN DEFICIENCIAS DETERMINADAS

PREVIO

DURANTE

POSTERIOR

DEPARTAMENTO:	QUICHÉ	MUNICIPIO:	SANTO TOMÁS CHICHICASTENANGO
NOMBRE DEL ESTABLECIMIENTO:	ESCUELA OFICIAL RURAL MIXTA	DIRECCIÓN DEL ESTABLECIMIENTO:	CANTÓN XEABAJ PRIMERO
CÓDIGO DEL ESTABLECIMIENTO:	14-06-0267-43	FECHA:	28/10/2024



Foto 1 : MODULO 1 : SUSTITUCIÓN DE LÁMINA, POR LÁMINA TROQUELADA ALUZINC CAL 26



Foto 2: MODULO 1: SUSTITUCIÓN DE ESTRUCTURA DE SOPORTE DE MADERA POR METAL



Foto 3 : MODULO 1: SUSTITUCIÓN DE PISO DE CONCRETO, POR PISO CERAMICO

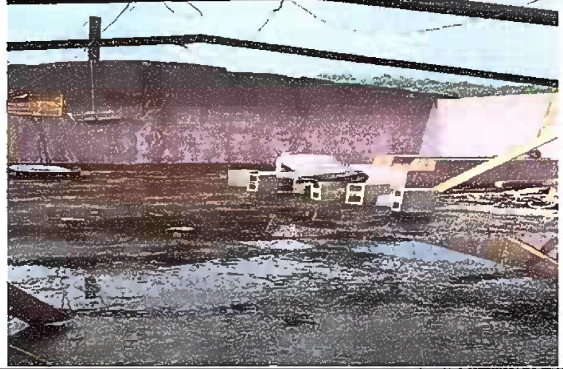

Foto 4: MODULO 1: SUSTITUCION DE ESTUFA RURAL ( COMPLETA) INCLUYE CHIMENEA Y PLANCHA DE METAL



Foto 5: MODULO 1 : SUMINISTRO E INSTALACION DE DEPOSITO DE AGUA 1100 LTS



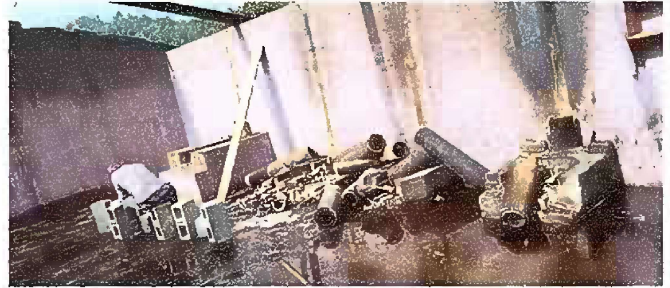
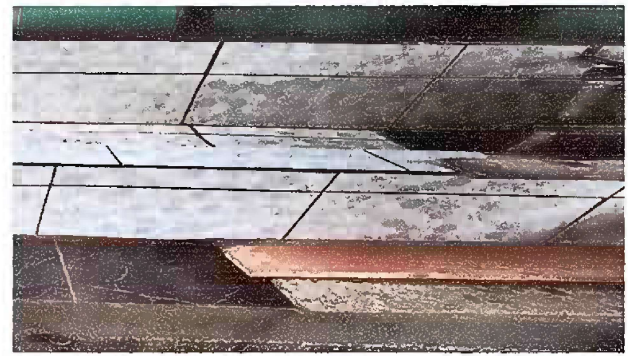
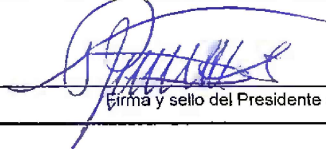
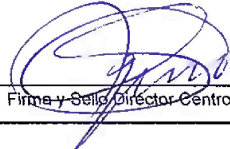

Foto 6: MODULO 1: SUSTITUCION DE AZULEJOS

Observación: Si es necesario se pueden agregar hojas adicionales y actualizar el número de hojas.

 Firma y sello del Presidente de la OPF		 Firma y Sello Director Centro Educativo Público	
---	---	---	---