



**REGISTRO FOTOGRÁFICO
PROGRAMA DE MANTENIMIENTO DE EDIFICIOS ESCOLARES PÚBLICOS**

PRA-FOR-123
Versión 1

Ministerio de Educación
G U A T E M A L A

SITUACIÓN DEFICIENCIAS DETERMINADAS

PREVIO

DURANTE

POSTERIOR

DEPARTAMENTO:	QUICHÉ	MUNICIPIO:	SANTO TOMÁS CHICHICASTENANGO
NOMBRE DEL ESTABLECIMIENTO:	ESCUELA OFICIAL RURAL MIXTA	DIRECCIÓN DEL ESTABLECIMIENTO:	CANTÓN XEABAJ PRIMERO
CÓDIGO DEL ESTABLECIMIENTO:	14-06-0267-43	FECHA:	27/09/2024



FOTO: 1 Módulo 1: Sustitución de lámina, por lámina troquelada ALUZINC cal. 26



FOTO: 2 Módulo 1: Sustitución de lámina, por lámina troquelada ALUZINC cal. 26



FOTO: 3 Módulo 1: Sustitución de estructura de soporte de madera, por metal



FOTO: 4 Módulo 1: Sustitución de estructura de soporte de madera, por metal

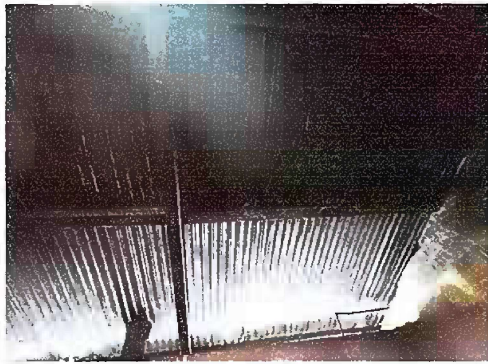

FOTO: 5 Módulo 1: Sustitución de piso cerámico



FOTO: 6 Módulo 1: Sustitución de piso cerámico

Observación: Si es necesario se pueden agregar hojas adicionales y actualizar el número de hojas.

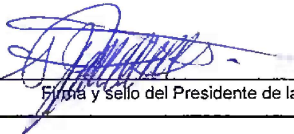
Firma y sello del Presidente de la OPR

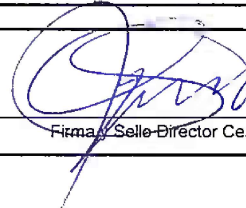

Firma y Sello Director Centro Educativo Público





Ministerio de Educación
GUATEMALA

REGISTRO FOTOGRÁFICO PROGRAMA DE MANTENIMIENTO DE EDIFICIOS ESCOLARES PÚBLICOS

PRA-FOR-123
Versión 1

SITUACIÓN DEFICIENCIAS DETERMINADAS

PREVIO

DURANTE

POSTERIOR

DEPARTAMENTO:	QUICHÉ	MUNICIPIO:	SANTO TOMÁS CHICHICASTENANGO
NOMBRE DEL ESTABLECIMIENTO:	ESCUELA OFICIAL RURAL MIXTA	DIRECCIÓN DEL ESTABLECIMIENTO:	CANTÓN XEABAJ PRIMERO
CÓDIGO DEL ESTABLECIMIENTO:	14-06-0267-43	FECHA:	27/09/2024



FOTO: 7 Módulo 1: Reparación de piso de torta de concreto.



FOTO: 8 Módulo 1: Reparación de piso de torta de concreto.



Foto: 9 Módulo 1: Sustitución de bajada de agua plubial de metal , por tubo PVC 3"



Foto: 10 Módulo 1: Sustitución de bajada de agua plubial de metal , por tubo PVC 3"



FOTO: 11 Módulo 1: Sustitución de estufa rural (completa) icluye Chimenea y plancha de metal



FOTO: 12 Módulo 1: Sustitución de estufa rural (completa) icluye Chimenea y plancha de metal

Observación: Si es necesario se pueden agregar hojas adicionales y actualizar el número de hojas.

Firma y sello del Presidente de la OPF



Firma y Sello Director Centro Educativo Público

