

SITUACIÓN DEFICIENCIAS DETERMINADAS PREVIO DURANTE POSTERIOR

DEPARTAMENTO:	QUICHÉ	MUNICIPIO:	Santo Tomás Chichicastenango
NOMBRE DEL ESTABLECIMIENTO:	Escuela Oficial Rural Mixta	DIRECCIÓN DEL ESTABLECIMIENTO:	Cantón Patulup Primero
CÓDIGO DEL ESTABLECIMIENTO:	14-06-0254-43	FECHA:	25/11/2024



Foto 1: (MODULO I) Mantenimiento a estructuras de puertas



Foto 2: (MODULO I) Sustitución de vidrios



Foto 3: (MODULO II) Mantenimiento a estructuras de puertas

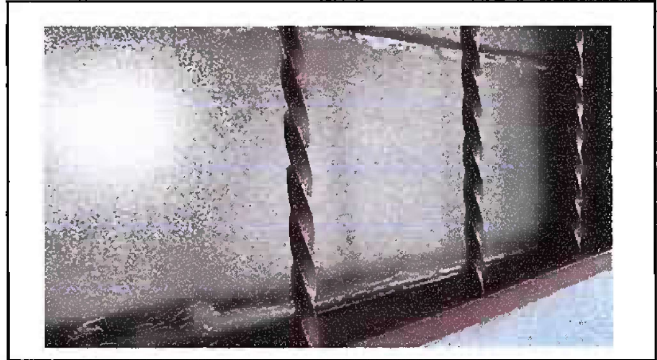

Foto 4: (MODULO II) Sustitución de vidrios



Foto 5: (MODULO III) Suministro e intalación de canal





Foto 6: (MODULO III) Mantenimiento a estructuras de puertas

Observación: Si es necesario se pueden agregar hojas adicionales y actualizar el número de hojas.

Firma y sello del Presidente de la COMISIÓN DE PADRES DE FAMILIA
CANTÓN PATULUP PRIMERO
CHICHICASTENANGO, QUICHÉ

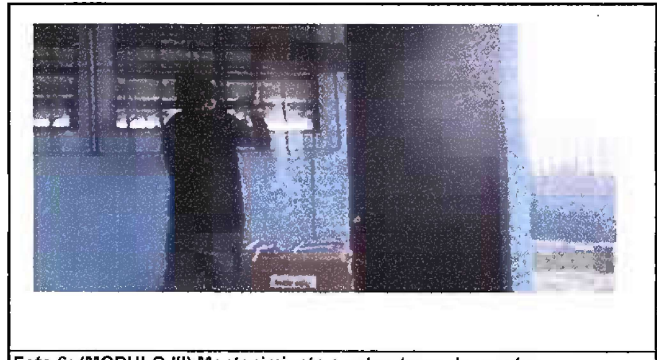

Firma y Sello Director Centro Educativo Público



SITUACIÓN DEFICIENCIAS DETERMINADAS PREVIO DURANTE POSTERIOR

DEPARTAMENTO:	QUICHÉ	MUNICIPIO:	Santo Tomás Chichicastenango
NOMBRE DEL ESTABLECIMIENTO:	Escuela Oficial Rural Mixta	DIRECCIÓN DEL ESTABLECIMIENTO:	Cantón Patulup Primero
CÓDIGO DEL ESTABLECIMIENTO:	14-06-0254-43	FECHA:	



Foto7: (MODULO III) Sustitución de Vidrios



Foto 8: (MODULO III) sustitución de lámina por lámina troquelada



Foto 9: (MODULO IV) Mantenimiento a estructuras de puertas



Foto 10: (MODULO IV) Sustitución de vidrios

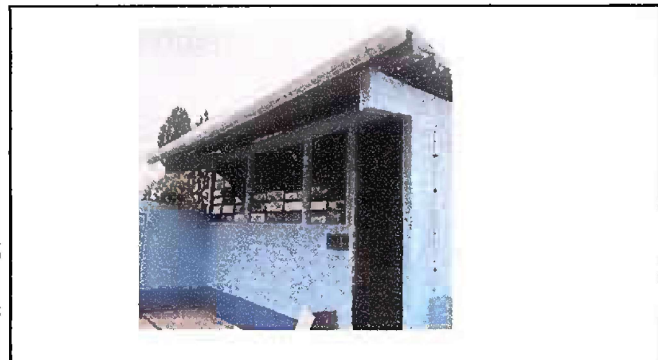

Foto 11: (MODULO IV) Suministro e instalación de canal





Foto 12: (MODULO IV: Sustitución de lámina por lámina troquelada

Observación: Si es necesario se pueden agregar hojas adicionales y actualizar el número de hojas.

Firma y sello del Presidente de la ODP

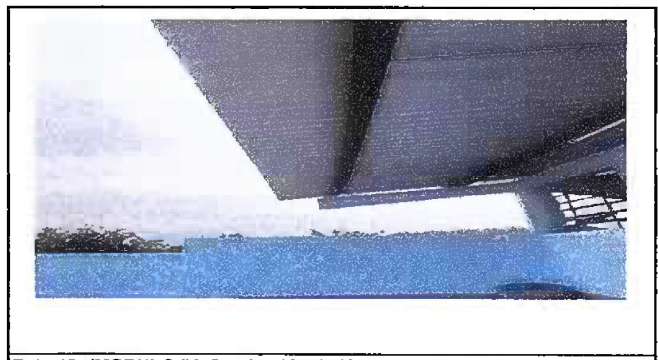

Firma y Sello Director Centro Educativo Público



SITUACIÓN DEFICIENCIAS DETERMINADAS PREVIO DURANTE POSTERIOR

DEPARTAMENTO:	QUICHÉ	MUNICIPIO:	Santo Tomás Chichicastenango
NOMBRE DEL ESTABLECIMIENTO:	Escuela Oficial Rural Mixta	DIRECCIÓN DEL ESTABLECIMIENTO:	Cantón Patulup Primero
CÓDIGO DEL ESTABLECIMIENTO:	14-06-0254-43	FECHA:	22/11/2024



Foto13: (MODULO V) Sustitución de vidrios



Foto 14: (MODULO V) sustitución de lámina por lámina troquelada



Foto 15: (MODULO V) Mantenimiento a estructuras de puertas



Foto 16: (MODULO V) Sustitución de canal de metal



Foto 17: (PINTURA GENERAL) Pintura en muros exteriores e interiores

Observación: Si es necesario se pueden agregar hojas adicionales y actualizar el número de hojas.

Firma y sello del Presidente de la OPF



Firma y Sello Director Centro Educativo Público

