



**REGISTRO FOTOGRÁFICO
PROGRAMA DE MANTENIMIENTO DE EDIFICIOS ESCOLARES PÚBLICOS**

PRA-FOR-123
Versión 1

Ministerio de Educación
Guatemala

SITUACIÓN DEFICIENCIAS DETERMINADAS

PREVIO

DURANTE

POSTERIOR

DEPARTAMENTO:	QUICHÉ	MUNICIPIO:	Santo Tomás Chichicastenango
NOMBRE DEL ESTABLECIMIENTO:	Escuela Oficial Rural Mixta	DIRECCIÓN DEL ESTABLECIMIENTO:	Cantón Semeja Segundo
CÓDIGO DEL ESTABLECIMIENTO:	14-06-0251-43	FECHA:	18 de Noviembre de 2024

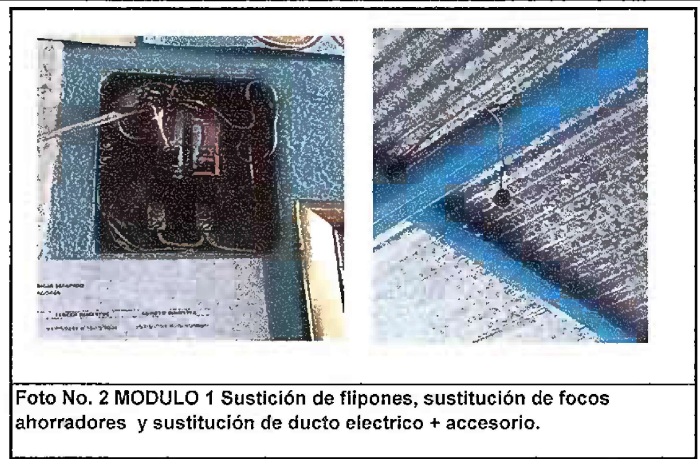

Observación: Si es necesario se pueden agregar hojas adicionales y actualizar el número de hojas.

Firma y sello del Presidente de la OPF

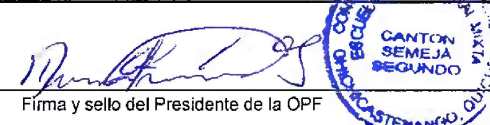

Firma y Sello Director Centro Educativo





**REGISTRO FOTOGRÁFICO
PROGRAMA DE MANTENIMIENTO DE EDIFICIOS ESCOLARES PÚBLICOS**

Ministerio de Educación
Guatemala

SITUACIÓN DEFICIENCIAS DETERMINADAS

PREVIO

DURANTE

POSTERIOR

DEPARTAMENTO:	QUICHÉ	MUNICIPIO:	Santo Tomás Chichicastenango
NOMBRE DEL ESTABLECIMIENTO:	Escuela Oficial Rural Mixta	DIRECCIÓN DEL ESTABLECIMIENTO:	Cantón Semejá Segundo
CÓDIGO DEL ESTABLECIMIENTO:	14-06-0251-43	FECHA:	18 de Noviembre de 2024



Foto No. 7 MODULO 3 Sustrucción de pila por pilas de cemento de dos lavaderos.



Foto No. 8 MODULO 4 Mantenimiento a estructura de puerta (aplicación de pintura)



Foto No. 9 MODULO 5 Sustrucción de canal de metal y sustitución de soporte de metal para canal.



Foto No. 10 MODULO 5 Sustrucción de láminas por láminas traslucida policarbonato

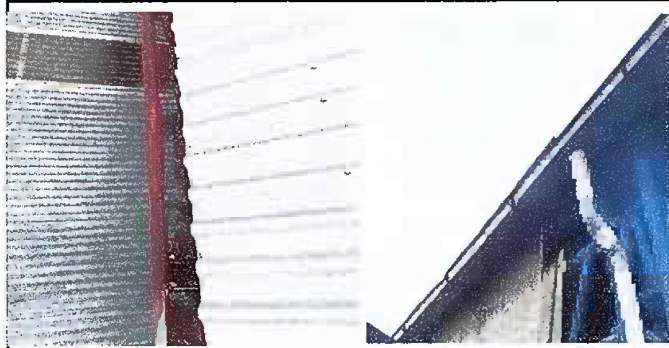

Foto No. 11 MODULO 5 Sustrucción de bajada de agua pluvial de tubo PVC 3 y sustitución de canales PVC.

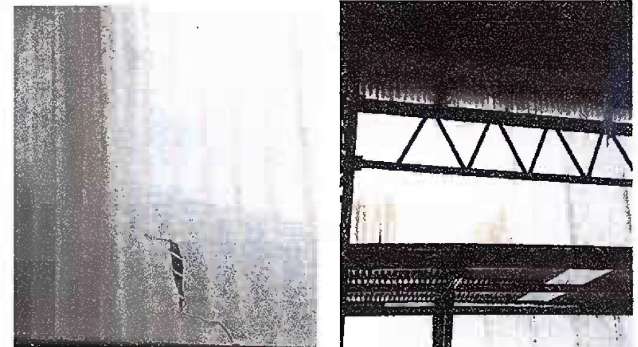

Foto No. 12 MODULO 6 Pintura general en muros exteriores e interiores de la escuela.

Observación: Si es necesario se pueden agregar hojas adicionales y agregar el número de hojas.

Firma y sello del Presidente de la OPF

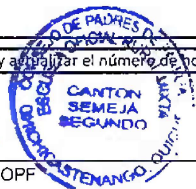

Firma y Sello Director Centro Educativo

