



Ministerio de Educación  
GUATEMALA

# REGISTRO FOTOGRÁFICO PROGRAMA DE MANTENIMIENTO DE EDIFICIOS ESCOLARES PÚBLICOS

PRA-FOR-123  
Versión 1

SITUACIÓN DEFICIENCIAS DETERMINADAS

PREVIO

DURANTE

POSTERIOR

|                             |                             |                                |                              |
|-----------------------------|-----------------------------|--------------------------------|------------------------------|
| DEPARTAMENTO:               | QUICHÉ                      | MUNICIPIO:                     | SANTO TOMÁS CHICHICASTENANGO |
| NOMBRE DEL ESTABLECIMIENTO: | ESCUELA OFICIAL RURAL MIXTA | DIRECCIÓN DEL ESTABLECIMIENTO: | CANTÓN PATZIBAL              |
| CÓDIGO DEL ESTABLECIMIENTO: | 14-06-0250-43               | FECHA:                         | 22 DE NOVIEMBRE DE 2024      |



Foto 1. Modulo 1: Sustrucción de piso de torta de concreto por piso cerámico.



Foto 2. Modulo 2: Sustrucción de lámparas tipo LED.



Foto 3. Modulo 1: Sustrucción de plafoneras.



Foto 4. Modulo 1: Sustrucción de interruptores simples.



Foto 5. Modulo 1: Reparación de cableado electrico.

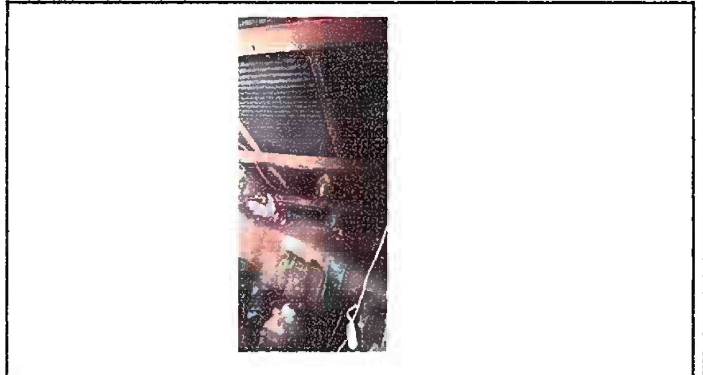

Foto 6. Modulo 1: Sustrucción de toma corrientes.

Observación: Si es necesario se pueden agregar hojas adicionales y actualizar el registro.

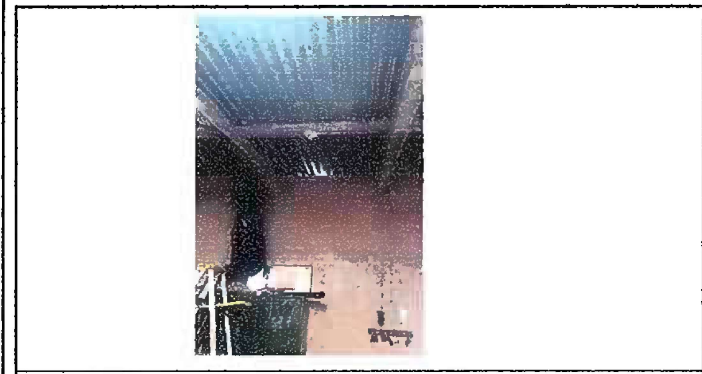
Firma y sello del Presidente de la OPF

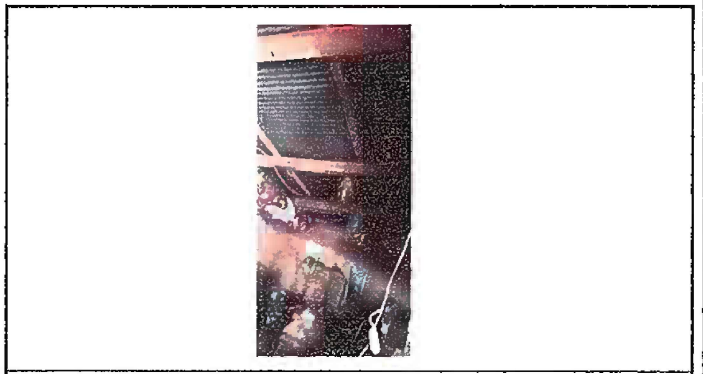

Firma y Sello Director Centro Educativo Público

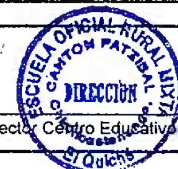



Ministerio de Educación  
Guatemala

# REGISTRO FOTOGRÁFICO PROGRAMA DE MANTENIMIENTO DE EDIFICIOS ESCOLARES PÚBLICOS

PRA-FOR-123  
Versión 1

SITUACIÓN DEFICIENCIAS DETERMINADAS

PREVIO

DURANTE

POSTERIOR

|                             |                             |                                |                              |
|-----------------------------|-----------------------------|--------------------------------|------------------------------|
| DEPARTAMENTO:               | QUICHÉ                      | MUNICIPIO:                     | SANTO TOMÁS CHICHICASTENANGO |
| NOMBRE DEL ESTABLECIMIENTO: | ESCUELA OFICIAL RURAL MIXTA | DIRECCIÓN DEL ESTABLECIMIENTO: | CANTÓN PATZIBAL              |
| CÓDIGO DEL ESTABLECIMIENTO: | 14-06-0250-43               | FECHA:                         | 22 DE NOVIEMBRE DE 2024      |



Foto 7. Modulo 1: Sustrucion de ducto Eléctrico



Foto 8. Modulo 2: Sustrucion de piso de torta de concreto por piso ceramico.



Foto 9 Modulo 2: sustitucion de lámparas tipo LED.



Foto 10 Modulo 2: Sustrucion de plafoneras.



Foto 11 Modulo 2: Sustrucion de balcón de metal.

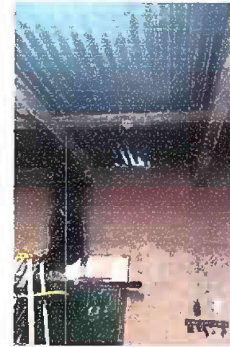

Foto 12 Modulo 3: Sustrucion de piso de torta de concreto por piso ceramico.

Observación: Si es necesario se pueden agregar hojas adicionales y actualizar el número de hojas.

Firma y sello del Presidente de la OPF



Firma y Sello Director Centro Educativo





**REGISTRO FOTOGRÁFICO  
PROGRAMA DE MANTENIMIENTO DE EDIFICIOS ESCOLARES PÚBLICOS**

SITUACIÓN DEFICIENCIAS DETERMINADAS      PREVIO       DURANTE       POSTERIOR

|                             |                             |                                |                              |
|-----------------------------|-----------------------------|--------------------------------|------------------------------|
| DEPARTAMENTO:               | QUICHÉ                      | MUNICIPIO:                     | SANTO TOMÁS CHICHICASTENANGO |
| NOMBRE DEL ESTABLECIMIENTO: | ESCUELA OFICIAL RURAL MIXTA | DIRECCIÓN DEL ESTABLECIMIENTO: | CANTÓN PATZIBAL              |
| CÓDIGO DEL ESTABLECIMIENTO: | 14-06-0250-43               | FECHA:                         | 22 DE NOVIEMBRE DE 2024      |

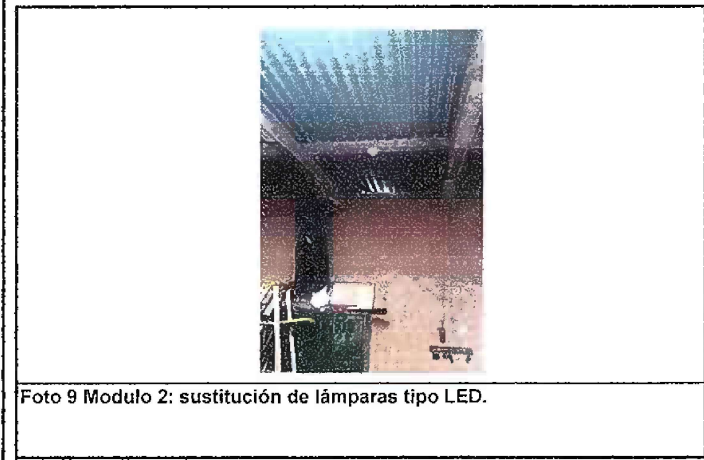
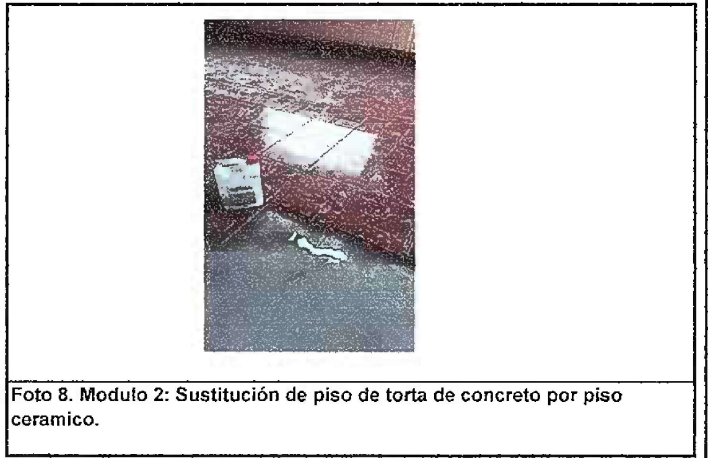
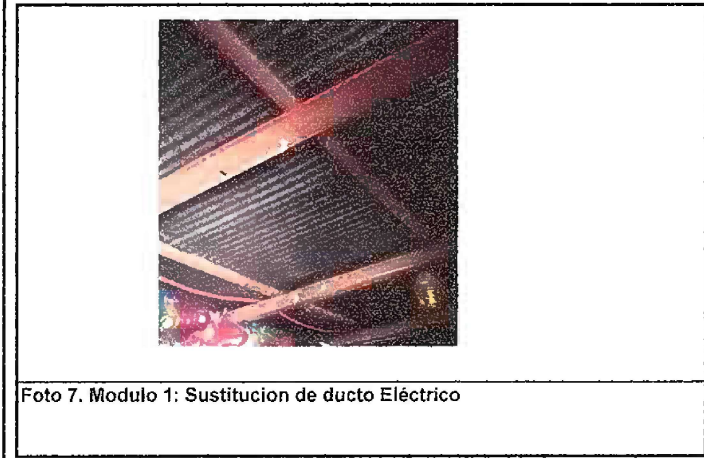

Observación: Si es necesario se pueden agregar hojas adicionales y actualizar el número de hojas.

|  |   |
|--|---|
| <br>Firma y sello del Presidente de la OPF | <br>Firma y Sello Director Centro Educativo Publico |
|--|---|





**REGISTRO FOTOGRÁFICO  
PROGRAMA DE MANTENIMIENTO DE EDIFICIOS ESCOLARES PÚBLICOS**

PRA-FOR-123  
Versión 1

SITUACIÓN DEFICIENCIAS DETERMINADAS      PREVIO       DURANTE       POSTERIOR

|                             |                             |                                |                              |
|-----------------------------|-----------------------------|--------------------------------|------------------------------|
| DEPARTAMENTO:               | QUICHÉ                      | MUNICIPIO:                     | SANTO TOMÁS CHICHICASTENANGO |
| NOMBRE DEL ESTABLECIMIENTO: | ESCUELA OFICIAL RURAL MIXTA | DIRECCIÓN DEL ESTABLECIMIENTO: | CANTÓN PATZIBAL              |
| CÓDIGO DEL ESTABLECIMIENTO: | 14-06-0250-43               | FECHA:                         | 22 DE NOVIEMBRE DE 2024      |



Foto 13 Modulo 3: sustitución de lámparas tipo LED.



Foto 14 Modulo 3: Sustitución de plafoneras.



Foto 15 Modulo 3: Sustitución de lamina por lámina Troquelada Aluzinc



Foto 16 Modulo 3: sustitución de plancha de metal de tres ornillas



Foto 17 Modulo 3: Mantenimiento Estufa Rural.



Foto 18 Modulo 4: Sustitución de piso de torta de concreto por piso cerámico.

Observación: Si es necesario se pueden agregar hojas adicionales y actualizar el número de hojas.

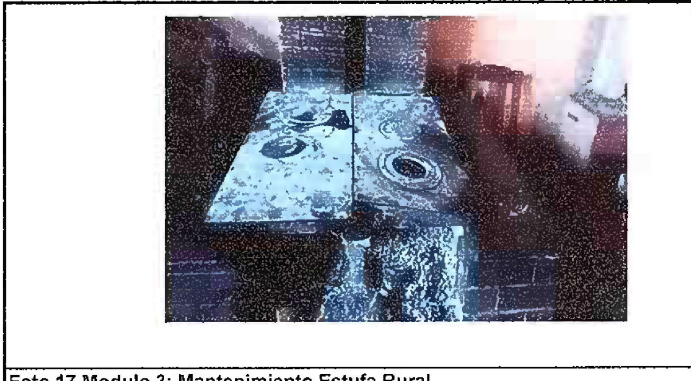
Firma y sello del Presidente de la OPF             Firma y Sello Director General Educativo Público       



Ministerio de Educación  
GUATEMALA

# REGISTRO FOTOGRÁFICO PROGRAMA DE MANTENIMIENTO DE EDIFICIOS ESCOLARES PÚBLICOS

PRA-FOR-123  
Versión 1

SITUACIÓN DEFICIENCIAS DETERMINADAS

PREVIO

DURANTE

POSTERIOR

|                             |                             |                                |                              |
|-----------------------------|-----------------------------|--------------------------------|------------------------------|
| DEPARTAMENTO:               | QUICHÉ                      | MUNICIPIO:                     | SANTO TOMÁS CHICHICASTENANGO |
| NOMBRE DEL ESTABLECIMIENTO: | ESCUELA OFICIAL RURAL MIXTA | DIRECCIÓN DEL ESTABLECIMIENTO: | CANTÓN PATZIBAL              |
| CÓDIGO DEL ESTABLECIMIENTO: | 14-06-0250-43               | FECHA:                         | 22 DE NOVIEMBRE DE 2024      |



Foto 20 Modulo 4: sustitución de lámparas tipo LED.



Foto 20 Modulo 4: Sustitucion de plafoneras.



Foto 21 Modulo 5: Sustitución de inodoro.



Foto 22 Modulo 5: Sustitución de migitorio.



Foto 23 Modulo 5: Sustitución de llaves de paso.



Foto 24 Modulo 5: Susutitución de azulejos.

Observación: Si es necesario se pueden agregar hojas adicionales y actualizar el número de hojas.

Firma y sello del Presidente de la OPF



Firma y Sello Director Centro Educativo Público El Quiché





**REGISTRO FOTOGRÁFICO  
PROGRAMA DE MANTENIMIENTO DE EDIFICIOS ESCOLARES PÚBLICOS**

PRA-FOR-123  
Versión 1

Ministerio de Educación  
G U A T E M A L A

SITUACIÓN DEFICIENCIAS DETERMINADAS

PREVIO

DURANTE

POSTERIOR

|                             |                             |                                |                              |
|-----------------------------|-----------------------------|--------------------------------|------------------------------|
| DEPARTAMENTO:               | QUICHÉ                      | MUNICIPIO:                     | SANTO TOMÁS CHICHICASTENANGO |
| NOMBRE DEL ESTABLECIMIENTO: | ESCUELA OFICIAL RURAL MIXTA | DIRECCIÓN DEL ESTABLECIMIENTO: | CANTÓN PATZIBAL              |
| CÓDIGO DEL ESTABLECIMIENTO: | 14-06-0250-43               | FECHA:                         | 22 DE NOVIEMBRE DE 2024      |



Foto 25 Modulo 5: Sustitución de piso de torta de concreto por piso ceramico.



Foto 26 Modulo 6: Sustitución de inodoro.



Foto 27 Modulo 6: Sustitución de mingitorio.



Foto 28 Modulo 6: Sustitución de llaves de paso.

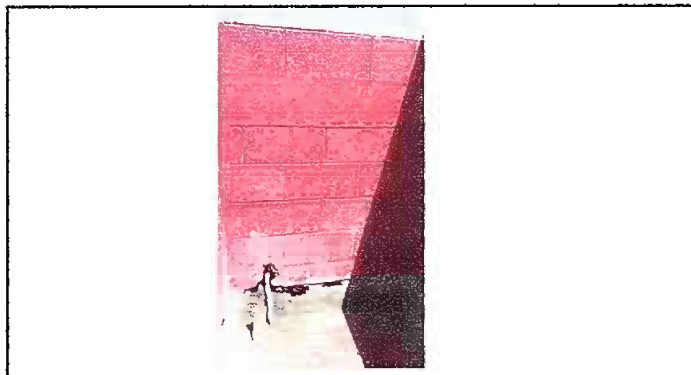

Foto 29 Modulo 6: Sustitución de azulejos.



Foto 30 Modulo 6: Sustitución de piso de torta de concreto por piso ceramico.

Observación: Si es necesario se pueden agregar hojas adicionales y actualizar el número de hojas.

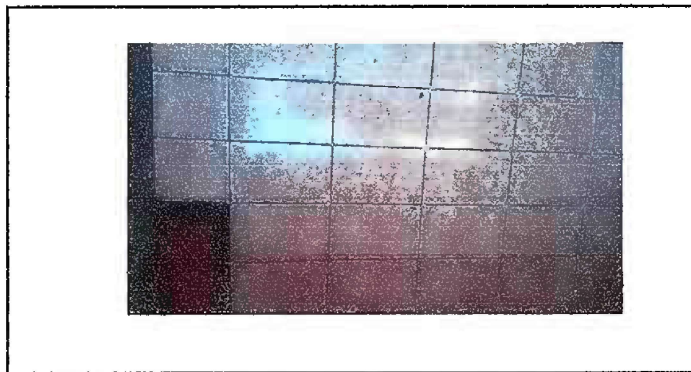
|   |   |   |   |
|---|---|---|---|
| <br>Firma y sello del Presidente de la OPF |  | <br>Firma y Sello Director Centro Educativo Público |  |
|---|---|---|---|

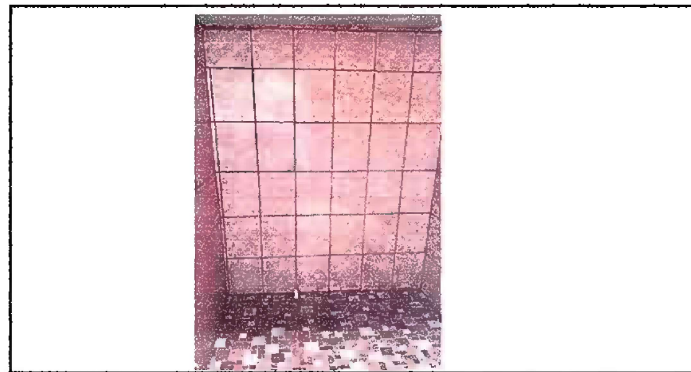

Ministerio de Educación  
GUATEMALA

# REGISTRO FOTOGRÁFICO PROGRAMA DE MANTENIMIENTO DE EDIFICIOS ESCOLARES PÚBLICOS

PRA-FOR-123  
Versión 1

SITUACIÓN DEFICIENCIAS DETERMINADAS

PREVIO

DURANTE

POSTERIOR

|                             |                             |                                |                              |
|-----------------------------|-----------------------------|--------------------------------|------------------------------|
| DEPARTAMENTO:               | QUICHÉ                      | MUNICIPIO:                     | SANTO TOMÁS CHICHICASTENANGO |
| NOMBRE DEL ESTABLECIMIENTO: | ESCUELA OFICIAL RURAL MIXTA | DIRECCIÓN DEL ESTABLECIMIENTO: | CANTÓN PATZIBAL              |
| CÓDIGO DEL ESTABLECIMIENTO: | 14-06-0250-43               | FECHA:                         | 22 DE NOVIEMBRE DE 2024      |



Foto 31 Modulo 6: Sustitución de lámina, por lamina Troquelada Aluzinc



Foto 32 Modulo 6: Patio



Foto 33 Pintura general

Observación: Si es necesario se pueden agregar hojas adicionales y actualizar el número de hojas.

Firma y sello del Presidente de la OPF



Firma y Sello Director Centro Educativo

