



**REGISTRO FOTOGRÁFICO
PROGRAMA DE MANTENIMIENTO DE EDIFICIOS ESCOLARES PÚBLICOS**

PRA-FOR-123
Versión 1

Ministerio de Educación
G U A T E M A L A

SITUACIÓN DEFICIENCIAS DETERMINADAS

PREVIO

DURANTE

POSTERIOR

DEPARTAMENTO:	QUICHÉ	MUNICIPIO:	SANTO TOMÁS CHICHICASTENANGO
NOMBRE DEL ESTABLECIMIENTO:	ESCUELA OFICIAL RURAL MIXTA	DIRECCIÓN DEL ESTABLECIMIENTO:	CANTÓN PATZIBAL
CÓDIGO DEL ESTABLECIMIENTO:	14-06-0250-43	FECHA:	17 DE SEPTIEMBRE DE 2024



Foto 25 Módulo 5: Sustrucción de piso de torta de concreto por piso cerámico.



Foto 26 Módulo 6: Sustrucción de inodoro.



Foto 27 Módulo 6: Sustrucción de mingitorio.



Foto 28 Módulo 6: Sustrucción de llaves de paso.



Foto 29 Módulo 6: Sustrucción de azulejos.

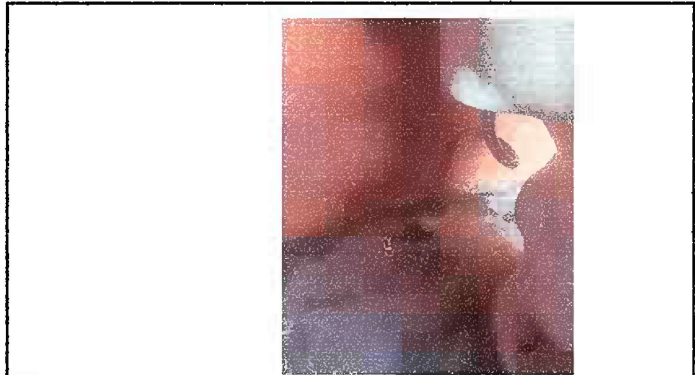

Foto 30 Módulo 6: Sustrucción de piso de torta de concreto por piso cerámico.

Observación: Si es necesario se pueden agregar hojas adicionales y actualizar el número de hojas.

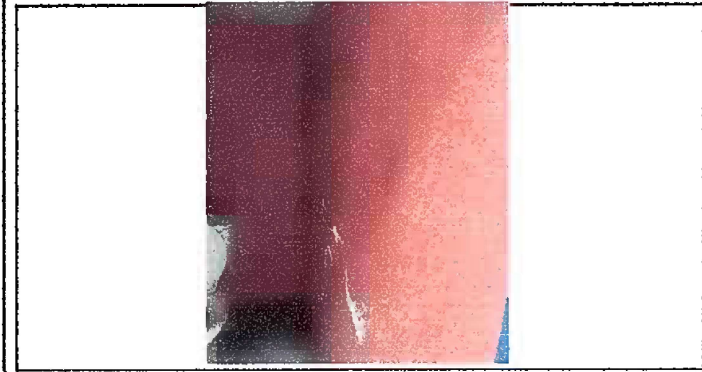
 Firma y sello del Presidente de la OPF	 Consejo Educativo de la Escuela Oficial Rural Mixta Cantón Patzibal Chichicastenango, Quiché	 Firma y Sello Director Centro Educativo Público
--	--	---

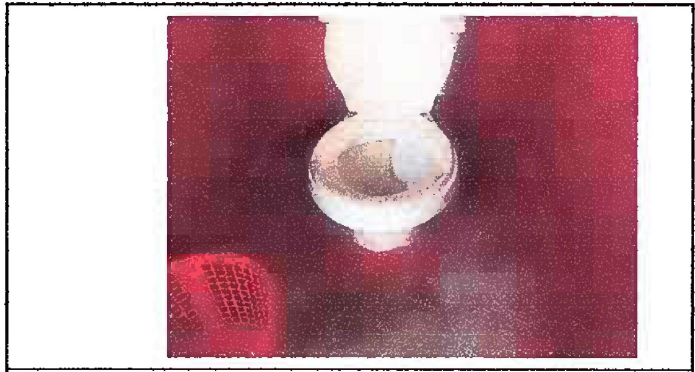

**REGISTRO FOTOGRÁFICO
PROGRAMA DE MANTENIMIENTO DE EDIFICIOS ESCOLARES PÚBLICOS**

PRA-FOR-123
Versión 1

Ministerio de Educación
G U A T E M A L A

SITUACIÓN DEFICIENCIAS DETERMINADAS

PREVIO

DURANTE

POSTERIOR

DEPARTAMENTO:	QUICHÉ	MUNICIPIO:	SANTO TOMÁS CHICHICASTENANGO
NOMBRE DEL ESTABLECIMIENTO:	ESCUELA OFICIAL RURAL MIXTA	DIRECCIÓN DEL ESTABLECIMIENTO:	CANTÓN PATZIBAL
CÓDIGO DEL ESTABLECIMIENTO:	14-06-0250-43	FECHA:	17 DE SEPTIEMBRE DE 2024



Foto 19 Módulo 4: sustitución de lámparas tipo LED.



Foto 20 Módulo 4: Sustitución de plafoneras.

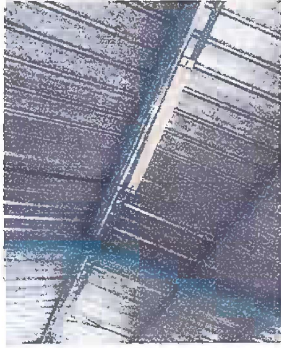

Foto 21 Módulo 5: Sustitución de inodoro.



Foto 22 Módulo 5: Sustitución de mingitorio.



Foto 23 Módulo 5: Sustitución de llaves de paso.



Foto 24 Módulo 5: Susutitución de azulejos.

Observación: Si es necesario se pueden agregar hojas adicionales y actualizar el número de hojas.

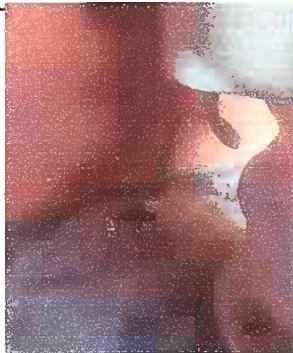
Firma y sello del Presidente de la OPF

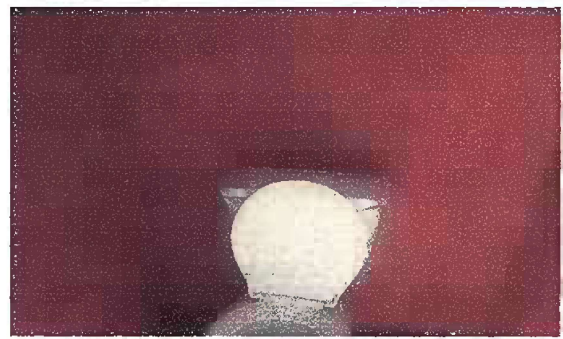
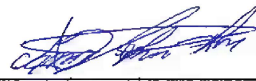

Firma y Sello Director Centro Educativo Público





**REGISTRO FOTOGRÁFICO
PROGRAMA DE MANTENIMIENTO DE EDIFICIOS ESCOLARES PÚBLICOS**

SITUACIÓN DEFICIENCIAS DETERMINADAS PREVIO DURANTE POSTERIOR

DEPARTAMENTO:	QUICHÉ	MUNICIPIO:	SANTO TOMÁS CHICHICASTENANGO
NOMBRE DEL ESTABLECIMIENTO:	ESCUELA OFICIAL RURAL MIXTA	DIRECCIÓN DEL ESTABLECIMIENTO:	CANTÓN PATZIBAL
CÓDIGO DEL ESTABLECIMIENTO:	14-06-0250-43	FECHA:	17 DE SEPTIEMBRE DE 2024



Foto 31 Módulo 6: Sustitución de lámina por lámina Troquelada Aluzinc



Foto 32 Módulo 6: Patio

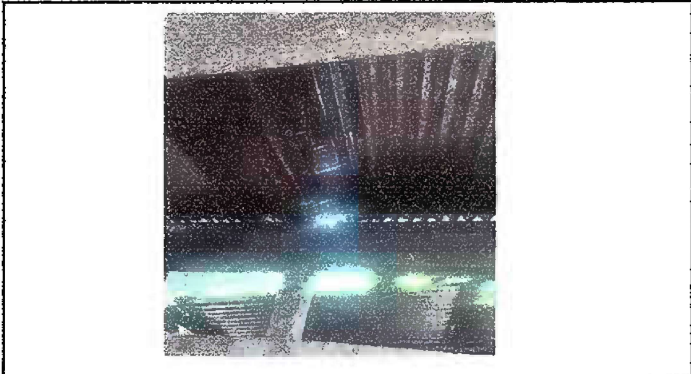

Foto 33 Pintura general

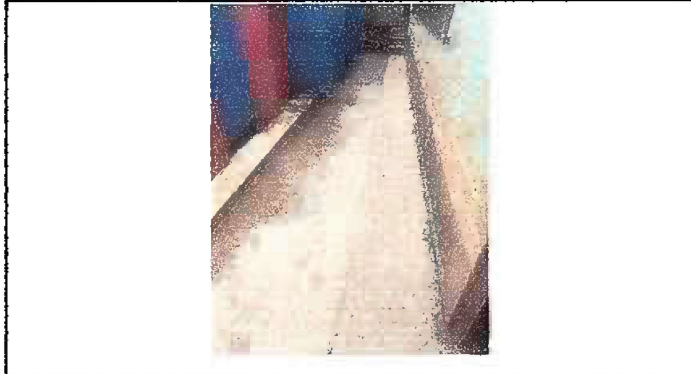
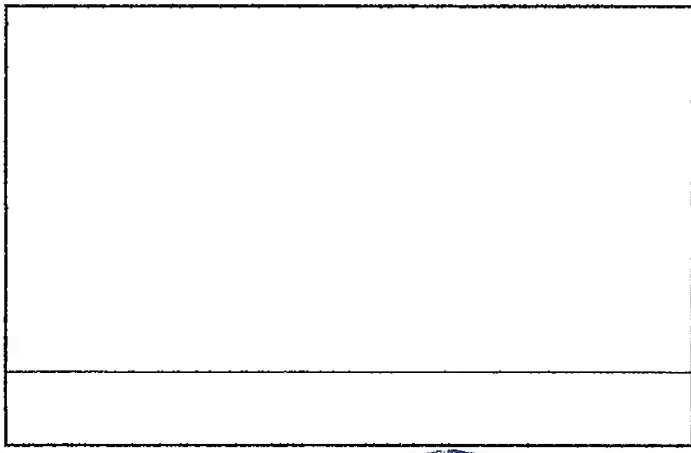
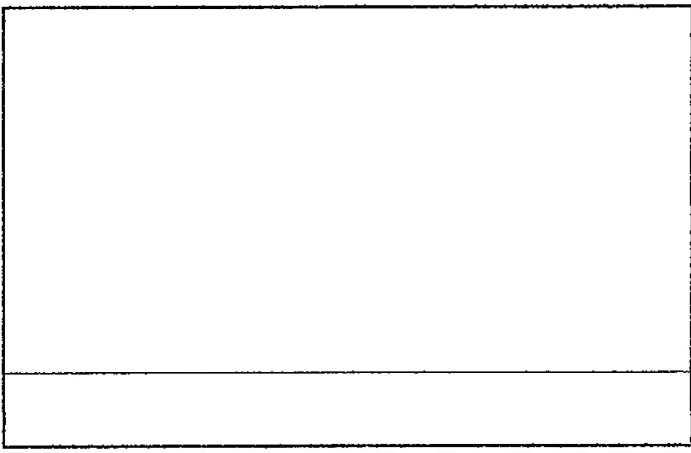
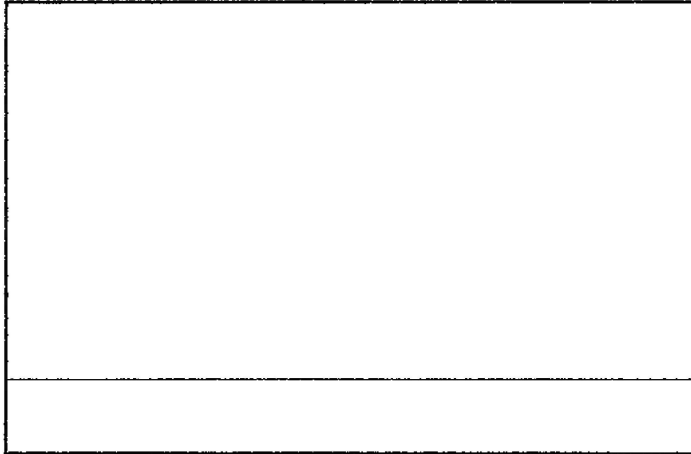

Observación: Si es necesario se pueden agregar hojas adicionales y actualizar el número de hojas.

 Firma y sello del Presidente de la OPF	 MINISTERIO EDUCATIVO DE LA ESCUELA OFICIAL RURAL MIXTA Cantón Patzibal, Chichicastenango, Quiché	 Firma y Sello Director Centro Educativo Público	 ESCUELA OFICIAL RURAL MIXTA CANTÓN PATZIBAL DIRECCION El Quiché
---	--	---	---



Ministerio de Educación
Guatemala

REGISTRO FOTOGRÁFICO PROGRAMA DE MANTENIMIENTO DE EDIFICIOS ESCOLARES PÚBLICOS

PRA-FOR-123
Versión 1

SITUACIÓN DEFICIENCIAS DETERMINADAS

PREVIO

DURANTE

POSTERIOR

DEPARTAMENTO:	QUICHÉ	MUNICIPIO:	SANTO TOMÁS CHICHICASTENANGO
NOMBRE DEL ESTABLECIMIENTO:	ESCUELA OFICIAL RURAL MIXTA	DIRECCIÓN DEL ESTABLECIMIENTO:	CANTÓN PATZIBAL
CÓDIGO DEL ESTABLECIMIENTO:	14-06-0250-43	FECHA:	17 DE SEPTIEMBRE DE 2024



Foto 13 Módulo 3: sustitución de lámparas tipo LED.



Foto 14 Módulo 3: Sustitución de plafoneras.

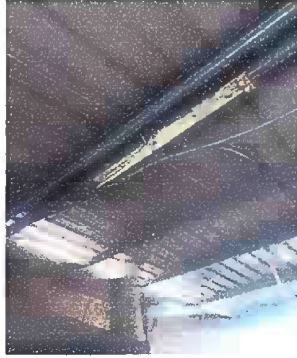

Foto 15 Módulo 3: Sustitución de lámina por lámina Troquelada Aluzinc



Foto 16 Módulo 3: sustitución de plancha de metal de tres hornillas



Foto 17 Módulo 3: Mantenimiento Estufa Rural.



Foto 18 Modulo 4: Sustitución de piso de torta de concreto por piso cerámico.

Observación: Si es necesario se pueden agregar hojas adicionales y actualizar el número de hojas.

Firma y sello del Presidente de la OPF



Firma y Sello Director Centro Educativo Rúbico

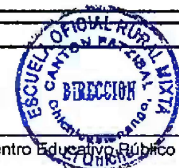



Ministerio de Educación
GUATEMALA

REGISTRO FOTOGRÁFICO PROGRAMA DE MANTENIMIENTO DE EDIFICIOS ESCOLARES PÚBLICOS

PRA-FOR-123
Versión 1

SITUACIÓN DEFICIENCIAS DETERMINADAS

PREVIO

DURANTE

POSTERIOR

DEPARTAMENTO:	QUICHÉ	MUNICIPIO:	SANTO TOMÁS CHICHICASTENANGO
NOMBRE DEL ESTABLECIMIENTO:	ESCUELA OFICIAL RURAL MIXTA	DIRECCIÓN DEL ESTABLECIMIENTO:	CANTÓN PATZIBAL
CÓDIGO DEL ESTABLECIMIENTO:	14-06-0250-43	FECHA:	17 DE SEPTIEMBRE DE 2024



Foto 7. Módulo 2: Sustitución de ducto Eléctrico



Foto 8. Módulo 2: Sustitución de piso de torta de concreto por piso cerámico.

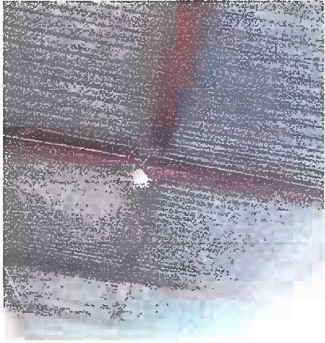

Foto 9 Módulo 2: sustitución de lámparas tipo LED.



Foto 10 Módulo 2: Sustitución de plafoneras.



Foto 11 Módulo 2: Sustitución de balcón de metal.

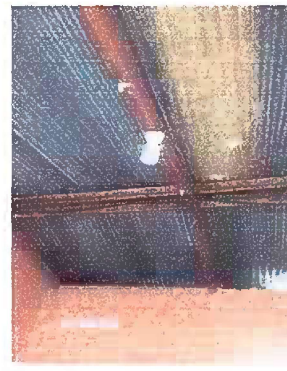

Foto 12 Módulo 3: Sustitución de piso de torta de concreto por piso cerámico.

Observación: Si es necesario se pueden agregar hojas adicionales y actualizar el número de hojas.

Firma y sello del Presidente de la OPF



Firma y Sello Director Centro Educativo Público





Ministerio de Educación
G U A T E M A L A

REGISTRO FOTOGRÁFICO PROGRAMA DE MANTENIMIENTO DE EDIFICIOS ESCOLARES PÚBLICOS

PRA-FOR-123
Versión 1

SITUACIÓN DEFICIENCIAS DETERMINADAS

PREVIO

DURANTE

POSTERIOR

DEPARTAMENTO:	QUICHÉ	MUNICIPIO:	SANTO TOMÁS CHICHICASTENANGO
NOMBRE DEL ESTABLECIMIENTO:	ESCUELA OFICIAL RURAL MIXTA	DIRECCIÓN DEL ESTABLECIMIENTO:	CANTÓN PATZIBAL
CÓDIGO DEL ESTABLECIMIENTO:	14-06-0250-43	FECHA:	17 DE SEPTIEMBRE DE 2024



Foto 1. Módulo 1: Sustitución de piso de torta de concreto por piso cerámico.



Foto 2. Módulo 2: Sustitución de lámparas tipo LED.



Foto 3. Módulo 1: Sustitución de plafoneras.



Foto 4. Módulo 1: Sustitución de interruptores simples.

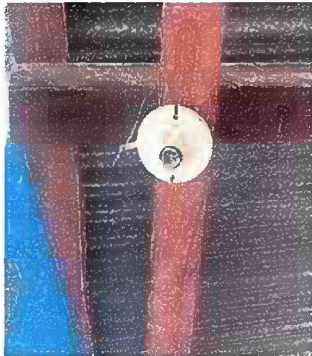

Foto 5. Módulo 1: Reparación de cableado eléctrico.



Foto 6. Módulo 1: Sustitución de toma corrientes.

Observación: Si es necesario se pueden agregar hojas adicionales y actualizar el número de hojas.

Firma y sello del Presidente de la OPF

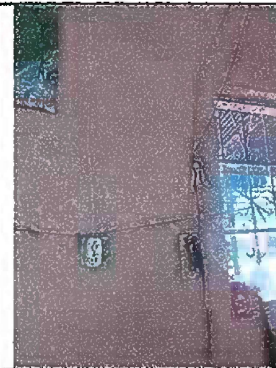

Firma y Sello Director Centro Educativo Público

