



**REGISTRO FOTOGRÁFICO
PROGRAMA DE MANTENIMIENTO DE EDIFICIOS ESCOLARES PÚBLICOS**

PRA-FOR-123
Versión 1

Ministerio de Educación
Guatemala

SITUACIÓN DEFICIENCIAS DETERMINADAS

PREVIO

DURANTE

POSTERIOR

DEPARTAMENTO:	Quiché	MUNICIPIO:	Santo Tomás Chichicastenango
NOMBRE DEL ESTABLECIMIENTO:	Escuela Oficial Rural Mixta "Popol Vuh"	DIRECCIÓN DEL ESTABLECIMIENTO:	Cantón Chugüexá Segundo A
CÓDIGO DEL ESTABLECIMIENTO:	14-06-0247-43	FECHA:	18/11/2024



Foto7: Modulo III. Sustitución de puerta de baño de niños



Foto 8: Modulo III. Sustitución de puerta de baños de niñas



Foto 9: Modulo IV. Sustitución de puerta de Dirección

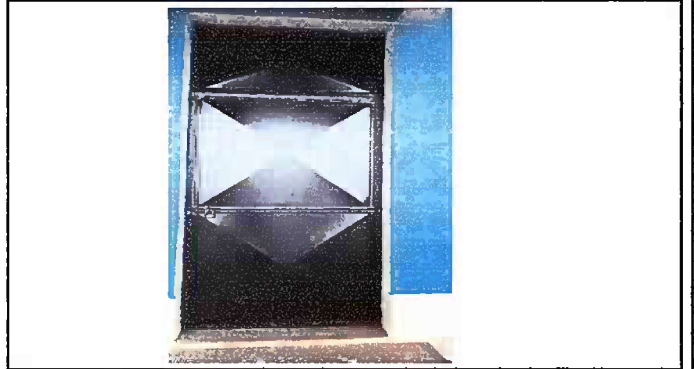

Foto 10: Modulo VI. Sustitución de puerta de aula



Foto 11: Modulo VI. Sustitución de puerta de aula



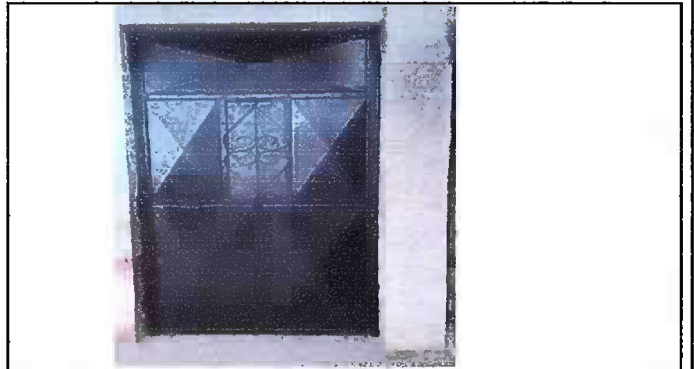



Foto 12: Modulo V. Sustitución de puerta de aula

Observación: Si es necesario se pueden agregar hojas adicionales y actualizar el número de hojas.

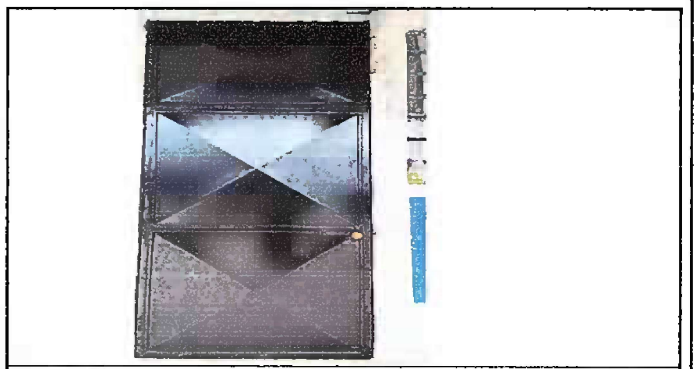
Firma y sello del Presidente de la OEA  

Firma y Sello Director Centro Educativo Público  



**REGISTRO FOTOGRÁFICO
PROGRAMA DE MANTENIMIENTO DE EDIFICIOS ESCOLARES PÚBLICOS**

Ministerio de Educación
Guatemala

SITUACIÓN DEFICIENCIAS DETERMINADAS

PREVIO

DURANTE

POSTERIOR

DEPARTAMENTO:	Quiché	MUNICIPIO:	Santo Tomás Chichicastenango
NOMBRE DEL ESTABLECIMIENTO:	Escuela Oficial Rural Mixta "Popol Vuh"	DIRECCIÓN DEL ESTABLECIMIENTO:	Cantón Chugüexá Segundo A
CÓDIGO DEL ESTABLECIMIENTO:	14-06-0247-43	FECHA:	18/11/2024



Foto1: Modulo I. Sustitución de laminas por láminas Troquelada Aluzinc Calibre 26



Foto 2: Modulo I. Sustitución de capote de lámina para lámina troquelada

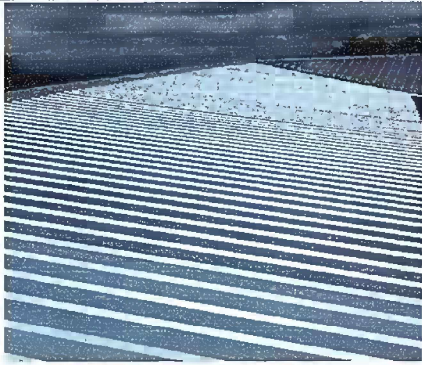

Foto 3: Modulo I. Sustitución de elementos de fijación (tornillos)



Foto 4: Modulo II. Sustición de lámina por lámina Traquelada Aluzinc Calibre 26



Foto 5: Modulo II. Sustitución de estructura de soporte de madera por metal



Foto 6: Modulo II. Sustitución de estructura de soporte de madera por metal

Observación: Si es necesario se pueden agregar hojas adicionales y actualizar el número de hojas.

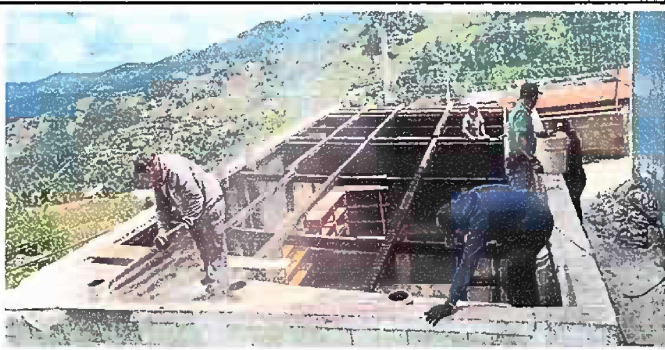
 Firma y sello del Presidente de la CPFC	 Firma y Sello Director Centro Educativo Público
--	--

