

SITUACIÓN DEFICIENCIAS DETERMINADA PREVIO DURANTE POSTERIOR

DEPARTAMENTO:	QUICHÉ	MUNICIPIO:	Santo Tomás Chichicastenango
NOMBRE DEL ESTABLECIMIENTO:	Escuela Oficial Rural Mixta "Popol Vuh"	DIRECCIÓN DEL ESTABLECIMIENTO:	Cantón Chugüexá Segundo A
CÓDIGO DEL ESTABLECIMIENTO:	14-06-0247-43	FECHA:	8 de noviembre de 2024



Foto 1: Módulo 2. Techo de cocina. Sustitución de láminas existente



Foto 2: Módulo 2. Techo de cocina. Sustitución de láminas y soporte de madera existente

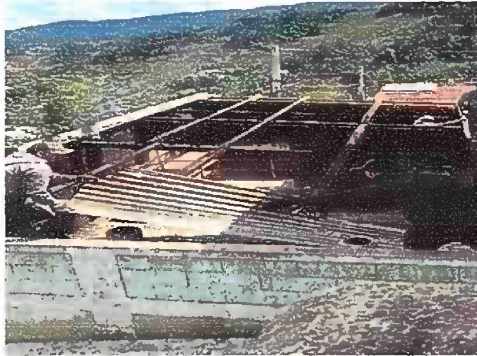

Foto 3: Módulo 2. Techo de Cocina. Sustitución completo de Soporte de láminas de madera

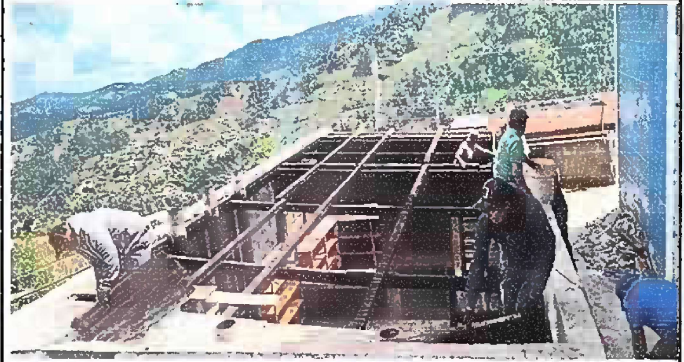

Foto 4: Módulo 2. Techo de Cocina. Instalación de soporte de láminas de metal



Foto 5: Módulo 2. Techo de cocina. Instalación de Soporte de láminas de metal

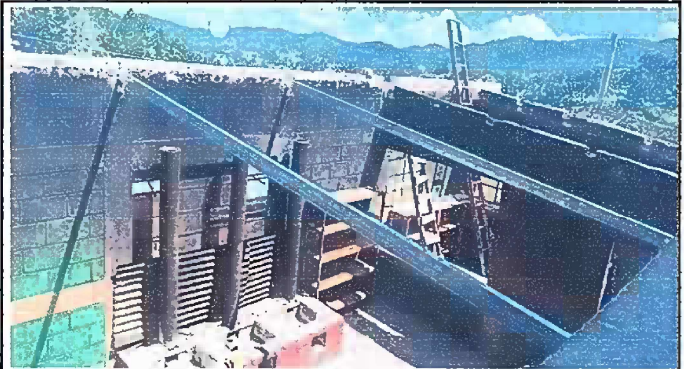

Foto 6: Módulo 2. Techo de cocina. Instalación completa de soporte de láminas

Observación: Si es necesario se pueden agregar hojas adicionales y actualizar el número de hojas.

[Firma manuscrita]

Firma y sello del Presidente de la OPE



[Firma manuscrita]

Firma y Sello Director Centro Educativo Público

