

SITUACIÓN DEFICIENCIAS DETERMINADAS PREVIO DURANTE POSTERIOR

| | | | |
|-----------------------------|---------------|--------------------------------|------------------------------|
| DEPARTAMENTO: | QUICHE | MUNICIPIO: | SANTO TOMAS CHICHICASTENANGO |
| NOMBRE DEL ESTABLECIMIENTO: | E.O.R.M | DIRECCIÓN DEL ESTABLECIMIENTO: | CANTON QUIEJEL |
| CÓDIGO DEL ESTABLECIMIENTO: | 14-06-0245-43 | FECHA: | 25/11/2024 |



Foto1: sustitucion de pintura de interiores y exteriores modulo 1



Foto 2: Pintura de interiores modulo 1



Foto 3: sustitucion de focos ahorradores modulo 1

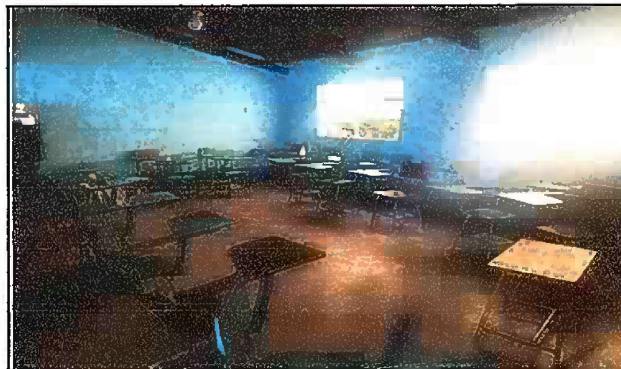

Foto 4: pintura de interiores y exteriores modulo 2

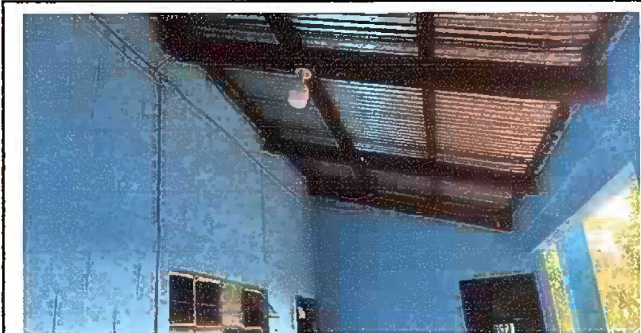

Foto 5: sustitucion de deposito de agua modulo 2



Foto 6: sustitucion de torta de piso de concreto por piso ceramicomo modulo 4

Observación: Si es necesario se pueden agregar hojas adicionales y actualizar el número de hojas.

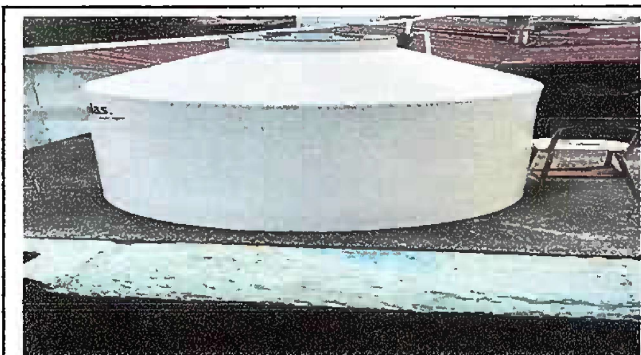
| | |
|---|---|
|  Firma y sello del Presidente de la OPF |  Firma y Sello Director Centro Educativo Público |
|---|---|