



**REGISTRO FOTOGRÁFICO
PROGRAMA DE MANTENIMIENTO DE EDIFICIOS ESCOLARES PÚBLICOS**

Ministerio de Educación
Guatemala

SITUACIÓN DEFICIENCIAS DETERMINADAS

PREVIO

DURANTE

POSTERIOR

DEPARTAMENTO:	QUICHÉ	MUNICIPIO:	SANTO TOMAS CHICHICASTENANGO
NOMBRE DEL ESTABLECIMIENTO:	E.O.R.M. CANTON CHONTALA	DIRECCIÓN DEL ESTABLECIMIENTO:	CANTON CHONTALA
CÓDIGO DEL ESTABLECIMIENTO:	14-06-0242--43	FECHA:	25 DE NOVIEMBRE 2024



Foto 1: SUSTITUCION DE LAMINA POR LAMINA TROQUELADA EN MODULOS 1.



Foto 2: SUSTITUCION DE BAJADA DE AGUA PLUVIAL DE METAL A PVC MODULO 1



Foto 3: SUSTITUCION DE ESTRUCTURA DE SOPORTE DE MADERA POR METAL EN MODULO 2



Foto 4: SUSTITUCION DE LAMINA POR LAMINA TROQUELADA EN MODULOS 2.



Foto 5: COLOCACION DE BALCONES PARA LA PROTECCION DE VIDRIOS EN MODULO 4



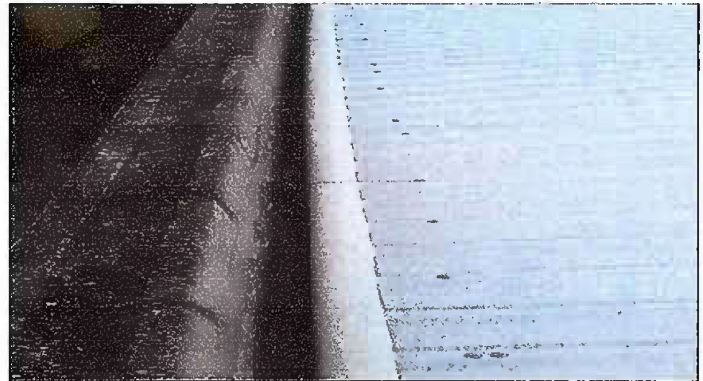

Foto 6: SUSTITUCION DE LAMINA POR LAMINA TROQUELADA EN MODULO 6

Observación: Si es necesario se pueden agregar hojas adicionales y actualizar el número de hojas.

Firma y sello del Presidente de la OPF

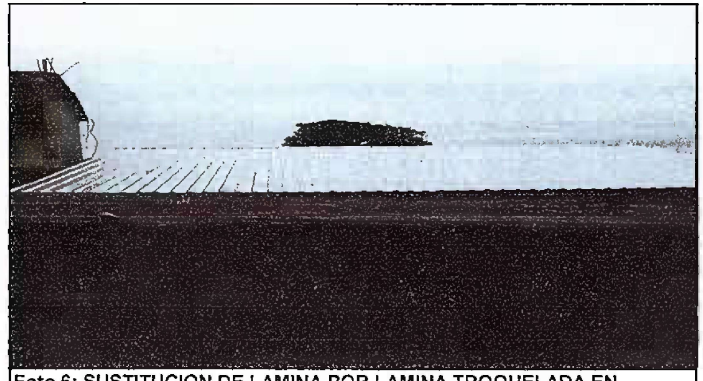

Firma y Sello Director Centro Educativo Público





**REGISTRO FOTOGRÁFICO
PROGRAMA DE MANTENIMIENTO DE EDIFICIOS ESCOLARES PÚBLICOS**

Ministerio de Educación
Guatemala

SITUACIÓN DEFICIENCIAS DETERMINADAS

PREVIO

DURANTE

POSTERIOR

DEPARTAMENTO:	QUICHÉ	MUNICIPIO:	SANTO TOMAS CHICHICASTENANGO
NOMBRE DEL ESTABLECIMIENTO:	E.O.R.M. CANTON CHONTALA	DIRECCIÓN DEL ESTABLECIMIENTO:	CANTON CHONTALA
CÓDIGO DEL ESTABLECIMIENTO:	14-06-0242-43	FECHA:	25 DE NOVIEMBRE 2024



Foto 7: SUSTITUCION DE PILA DE CEMENTO DE 2 LAVADEROS, EN MODULO 7



Foto 8: SUSTITUCION DE PISO DE TORTA DE CONCRETO EN COCINA Y EN BODEGA, EN MODULO 7



Foto 9: REPELLO EN MURO, DE COCINA Y BODEGA, EN MODULO 7



Foto 10: REPOSICION DE 2 PLANCHAS DE METAL DE 3 HORNILLAS EN LA COCINA, EN MODULOS 7.

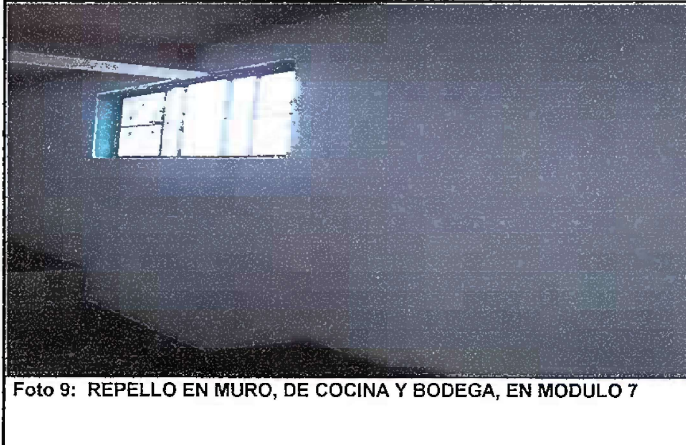
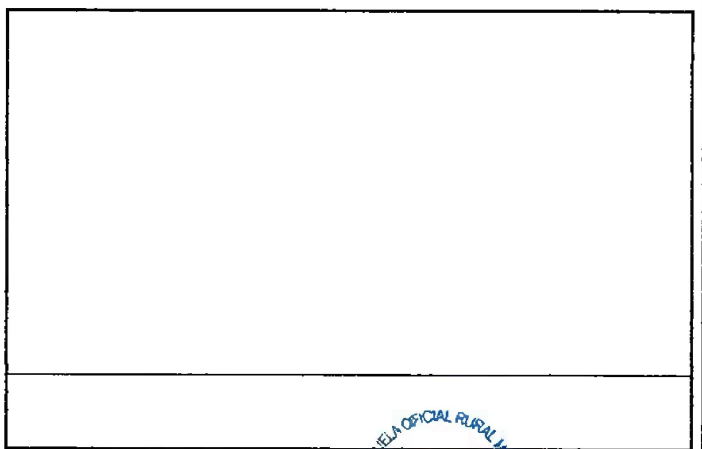
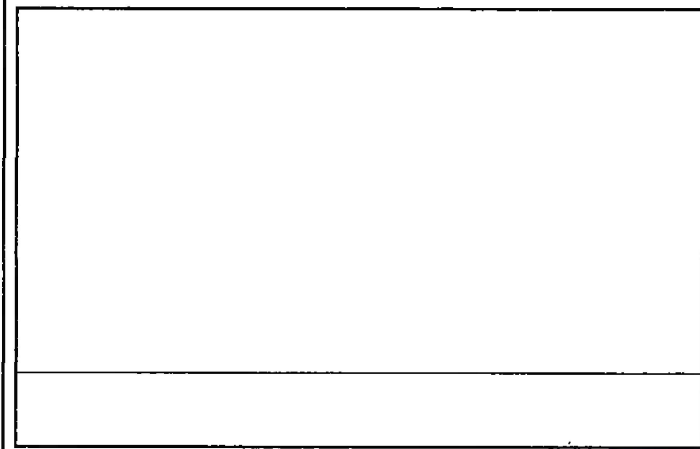

Observación: Si es necesario se pueden agregar hojas adicionales y actualizar el número de hojas.

 Firma y sello del Presidente de la OPF	 Firma y Sello Director Centro Educativo Público
---	---

