

SITUACIÓN DEFICIENCIAS DETERMINADAS PREVIO DURANTE POSTERIOR

DEPARTAMENTO:	Quiché	MUNICIPIO:	Santo Tomás Chichicastenango
NOMBRE DEL ESTABLECIMIENTO:	EORM	DIRECCIÓN DEL ESTABLECIMIENTO:	Cantón Chutzorop Segundo
CÓDIGO DEL ESTABLECIMIENTO:	14-06-0241-43	FECHA:	31 de octubre de 2024



Foto 1, Módulo 1: sustitución de accesorios inodoro (contra llave, tubo de abasto y tanque)



Foto 2, Módulo 1: Suministro e instalación de azulejos.



Foto 3, Módulo 1: Sustitución de piso de concreto por piso ceramico.

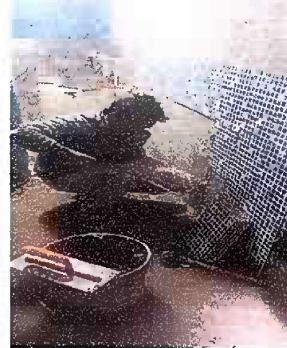

Foto 4, Módulo 2: Sustitución de lámina, por lámina troquelada aluzinc calibre 26 y Sustitución de estructura de soporte de madera, por metal.



Foto 5, Módulo 2: Sustitución de estufa rural y sustitución de azulejos



Foto 6, Patio: Reparación de planchas de concreto de patio.

Observación: Si es necesario se pueden agregar hojas adicionales y actualizar el número de hojas.

Firma y sello del Presidente de la OPF



Firma y Sello Director Centro Educativo Público



SITUACIÓN DEFICIENCIAS DETERMINADAS PREVIO DURANTE POSTERIOR

DEPARTAMENTO:	Quiché	MUNICIPIO:	Santo Tomás Chichicastenango
NOMBRE DEL ESTABLECIMIENTO:	EORM	DIRECCIÓN DEL ESTABLECIMIENTO:	Cantón Chutzorop Segundo
CÓDIGO DEL ESTABLECIMIENTO:	14-06-0241-43	FECHA:	31 de octubre de 2024



Foto 1, Módulo 1: sustitución de accesorios inodoro (contra llave, tubo de abasto y tanque)



Foto 2, Módulo 1: Suministro e instalación de azulejos.



Foto 3, Módulo 1: Sustitución de piso de concreto por piso ceramico.



Foto 4, Módulo 2: Sustitución de lámina, por lámina troquelada aluzinc calibre 26 y Sustitución de estructura de soporte de madera, por metal.



Foto 5, Módulo 2: Sustitución de estufa rural y sustitución de azulejos



Foto 6, Patio: Reparación de planchas de concreto de patio.

Observación: Si es necesario se pueden agregar hojas adicionales y actualizar el número de hojas.

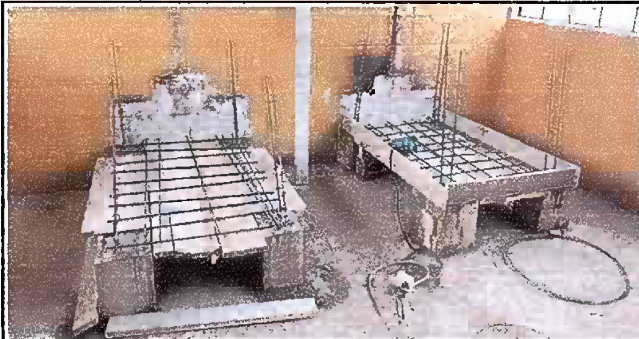
Firma y sello del Presidente de la OPF



Firma y Sello Director Centro Educativo Público

