



**REGISTRO FOTOGRÁFICO
PROGRAMA DE MANTENIMIENTO DE EDIFICIOS ESCOLARES PÚBLICOS**

PRA-FOR-123
Versión 1

Ministerio de Educación
GUATEMALA

SITUACIÓN DEFICIENCIAS DETERMINADAS

PREVIO

DURANTE

POSTERIOR

DEPARTAMENTO:	Quiché	MUNICIPIO:	Santo Tomás Chichicastenango
NOMBRE DEL ESTABLECIMIENTO:	Escuela Oficial Rural Mixta	DIRECCIÓN DEL ESTABLECIMIENTO:	Cantón Paxot Primero
CÓDIGO DEL ESTABLECIMIENTO:		FECHA:	



Foto1: Módulo 1 Sustitución de láminas troquelada calibre 26.



Foto 2: Módulo 1 Sustitución de capote para capote lámina troquelada alucinc



Foto 3: Módulo 1 Sustitucion de elemento de fijación tornillo

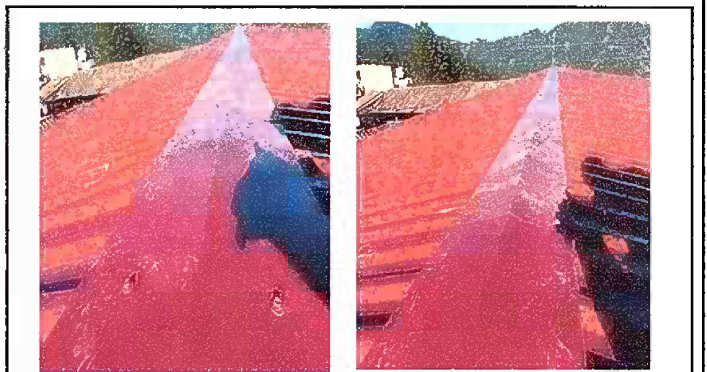

Foto 4: Módulo 1 Sustitución de canal de metal.

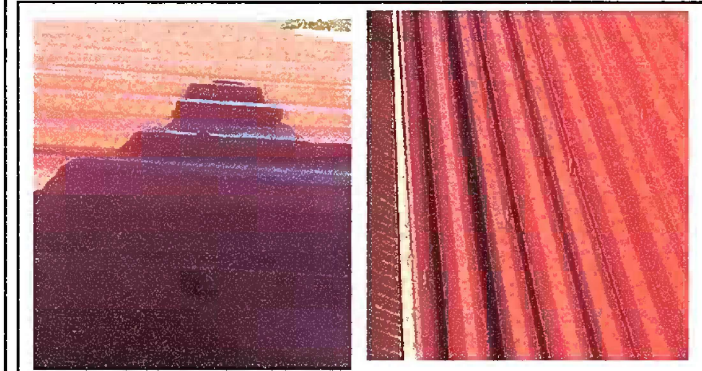

Foto 5: Módulo 1 Mantenimiento de estructura de soporte de metal



Foto 6: Módulo 2 Sustitución de chapas en puerta de metal.

Observación: Si es necesario se pueden agregar hojas adicionales y actualizar el número de hojas.

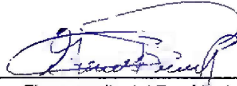
Firma y sello del Presidente de la OBF

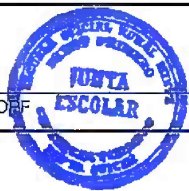

Firma y Sello Director Centro Educativo Público





Ministerio de Educación
GUATEMALA

REGISTRO FOTOGRÁFICO PROGRAMA DE MANTENIMIENTO DE EDIFICIOS ESCOLARES PÚBLICOS

PRA-FOR-123
Versión 1

SITUACIÓN DEFICIENCIAS DETERMINADAS

PREVIO

DURANTE

POSTERIOR

DEPARTAMENTO:	Quiché	MUNICIPIO:	Santo Tomás Chichicastenango
NOMBRE DEL ESTABLECIMIENTO:	Escuela Oficial Rural Mixta	DIRECCIÓN DEL ESTABLECIMIENTO:	Cantón Paxot Primero
CÓDIGO DEL ESTABLECIMIENTO:		FECHA:	



Foto 7: Módulo Sustitución de chapas en puertas de metal..



Foto 8: Módulo 4. Sustitución de inodoros

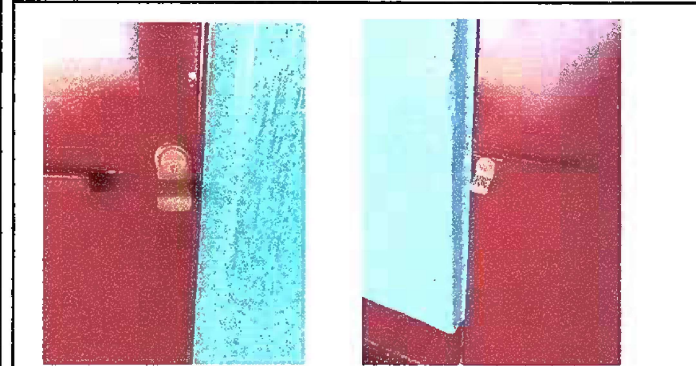

Foto 9: Muro perimetral. Reparacion de baranda perimetral.

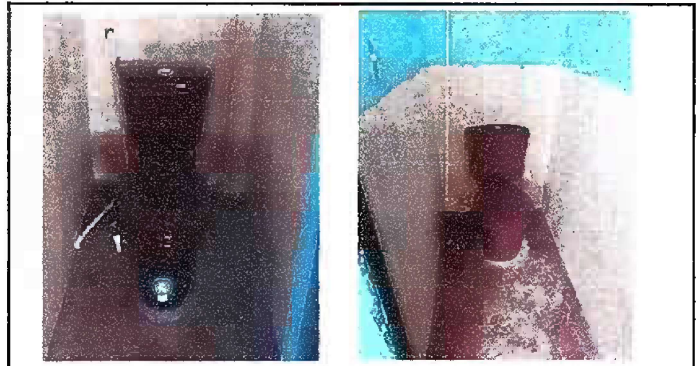

Foto 10: Pintura en muros interior y exterior.



Foto 5: Módulo 1 Mantenimiento de estructura de soporte de metal



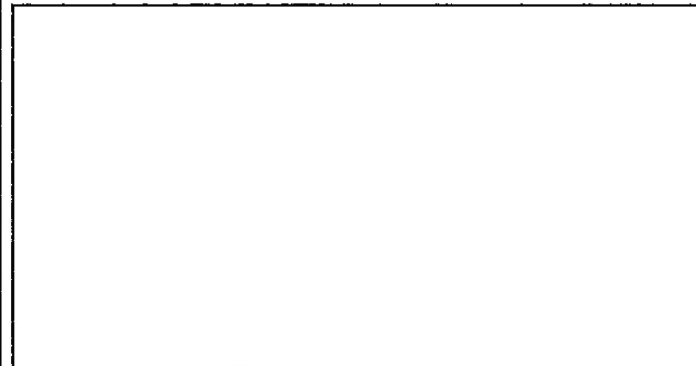

Foto 6: Módulo 2 Sustitución de chapas en puerta de metal.

Observación: Si es necesario se pueden agregar hojas adicionales y actualizar el número de hojas.

Firma y sello del Presidente de la OPE

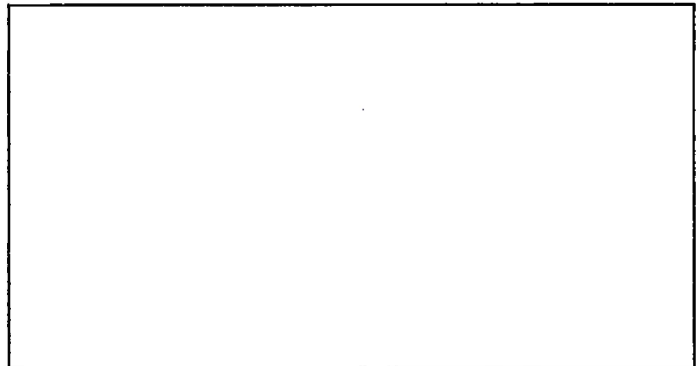

Firma y Sello Director. Centro Educativo Público

