

SITUACIÓN DEFICIENCIAS DETERMINADAS:

PREVIO

DURANTE

POSTERIOR

DEPARTAMENTO:	QUICHÉ	MUNICIPIO:	Santo Tomás Chichicastenango
NOMBRE DEL ESTABLECIMIENTO:	Escuela Oficial Rural Mixta JM	DIRECCIÓN DEL ESTABLECIMIENTO:	Canthón Chicué Primero
CÓDIGO DEL ESTABLECIMIENTO:	14-06-0239-43	FECHA:	1/10/2024



Foto1: Sustitucion de piso ceramico de cocina



Foto 2: Remodelación de pollo de cocina numero 1

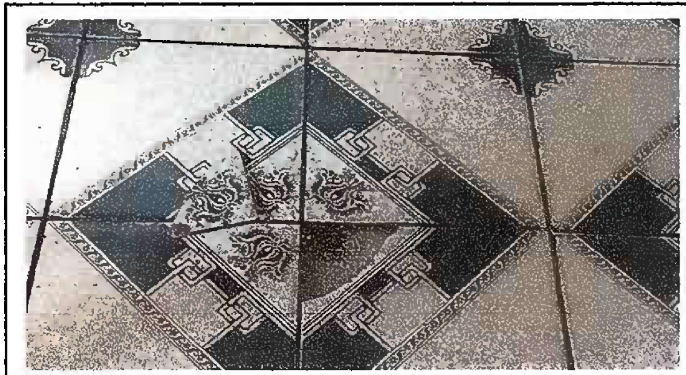

Foto 3: Sustitución de chimineas de cocina numero 2

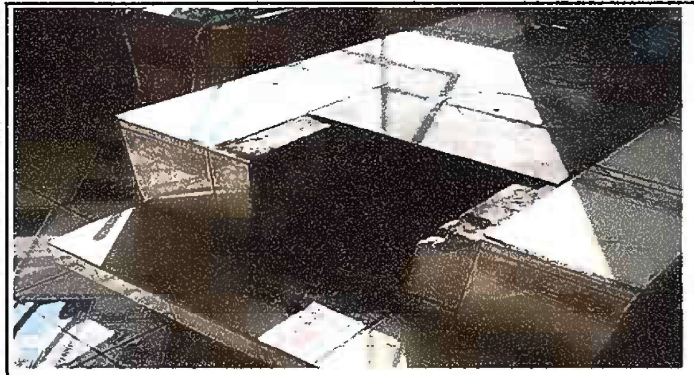

Foto 4: Sustitución de cableado de cocina



Foto 5: Sustitucion de piso de torta de concreto por cerámico aula numero 1



Foto 6: Sustitución de piso de torta de concreto por cerámico aula numero 2

Observación: Si es necesario se pueden agregar hojas adicionales y actualizar el número de hojas.

Firma y Sello del representante de la OPF



Firma y Sello Director Centro Educativo Público



SITUACIÓN DEFICIENCIAS DETERMINADAS:

PREVIO

DURANTE

POSTERIOR

DEPARTAMENTO:	QUICHÉ	MUNICIPIO:	Santo Tomás Chichicastenango
NOMBRE DEL ESTABLECIMIENTO:	Escuela Oficial Rural Mixta JM	DIRECCIÓN DEL ESTABLECIMIENTO:	Cantón Chicué Primero
ESTABLECIMIENTO:	14-06-0239-43	FECHA:	1/10/2024



Foto 7: Sustitución de piso de torta de concreto por cerámico aula numero 3



Foto 8: Sustitución de piso de torta de concreto por cerámico aula numero 4



Foto 9: Sustitución de piso de torta de concreto por cerámico aula numero 5



Foto 10: Sustitución de migitorios por losa



Foto 11: Sustitución de plancha de cocina numero 1



Foto 12: Sustitución de taza de baño

Observación: Si es necesario se pueden agregar hojas adicionales y actualizar el número de hojas.

Firma y Sello del Representante de la OPF



Firma y Sello Director Centro Educativo Público



SITUACIÓN DEFICIENCIAS DETERMINADAS:

PREVIO

DURANTE

POSTERIOR

DEPARTAMENTO:	QUICHÉ	MUNICIPIO:	Santo Tomás Chichicastenango
NOMBRE DEL ESTABLECIMIENTO:	Escuela Oficial Rural Mixta JM	DIRECCIÓN DEL ESTABLECIMIENTO:	Cantón Chicué Primero
CÓDIGO DEL ESTABLECIMIENTO:	14-06-0239-43	FECHA:	1/10/2024



Foto 13: Sustrucción de chimenea 1



Foto 14: Sustrucción de plancha de pollo 1



Foto 15: Sustrucción de plancha de cocina pollo numero 2

Observación: Si es necesario se pueden agregar hojas adicionales y actualizar el número de hojas.

Firma y Sello del Presidente de la OPF



Firma y Sello Director Centro Educativo Público
