



**REGISTRO FOTOGRÁFICO
PROGRAMA DE MANTENIMIENTO DE EDIFICIOS ESCOLARES PÚBLICOS**

PRA-FOR-123
Versión 1

Ministerio de Educación
Guatemala

SITUACIÓN DEFICIENCIAS DETERMINADAS

PREVIO

DURANTE

POSTERIOR

DEPARTAMENTO:	QUICHÉ	MUNICIPIO:	Santo Tomás Chichicastenango
NOMBRE DEL ESTABLECIMIENTO:	Escuela Oficial Rural Mixta	DIRECCIÓN DEL ESTABLECIMIENTO:	Cantón Semejá Primero
CÓDIGO DEL ESTABLECIMIENTO:	14-06-0238-43	FECHA:	17/10/2024



Foto 1: Reparación de plancha de concreto de patio



Foto 2: Sustitucion de canal de metal



Foto 3: Aplicación de repello de muro de contencion



Foto 4: Repello de cocina



Foto 5: Sustitucion de piso de cemento liquido por piso ceramico

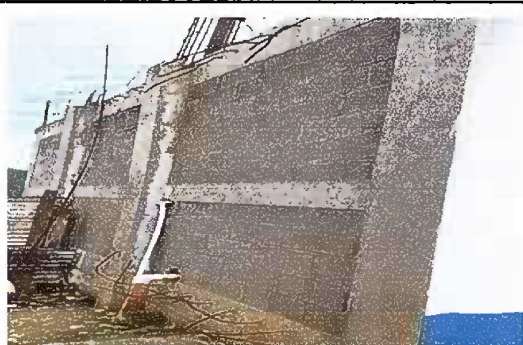

Foto 6: Sustitucion de piso de cemento liquido por piso ceramico

Observación: Si es necesario se pueden agregar hojas adicionales y actualizar el número de hojas.

[Firma manuscrita]

Firma y sello del Presidente de la OPF



[Firma manuscrita]

Firma y Sello Director Centro Educativo Público





Ministerio de Educación
Guatemala

REGISTRO FOTOGRÁFICO PROGRAMA DE MANTENIMIENTO DE EDIFICIOS ESCOLARES PÚBLICOS

PRA-FOR-123
Versión 1

SITUACIÓN DEFICIENCIAS DETERMINADAS

PREVIO

DURANTE

POSTERIOR

DEPARTAMENTO:	QUICHÉ	MUNICIPIO:	Santo Tomás Chichicastenango
NOMBRE DEL ESTABLECIMIENTO:	Escuela Oficial Rural Mixta	DIRECCIÓN DEL ESTABLECIMIENTO:	Cantón Semejá Primero
CÓDIGO DEL ESTABLECIMIENTO:	14-06-0238-43	FECHA:	17/10/2024



Foto 1: Reparación de plancha de concreto de patio



Foto 2: Sustitucion de canal de metal



Foto 3: Aplicación de repello de muro de contencion



Foto 4: Repello de cocina



Foto 5: Sustitucion de piso de cemento liquido por piso ceramico



Foto 6: Sustitucion de piso de cemento liquido por piso ceramico

Observación: Si es necesario se pueden agregar hojas adicionales y actualizar el número de hojas.

Firma y sello del Presidente de la OPF



Firma y Sello Director Centro Educativo Público

