



Ministerio de Educación
G U A T E M A L A

REGISTRO FOTOGRÁFICO PROGRAMA DE MANTENIMIENTO DE EDIFICIOS ESCOLARES PÚBLICOS

PRA-FOR-123
Versión 1

SITUACIÓN DEFICIENCIAS DETERMINADAS

PREVIO

DURANTE

POSTERIOR

DEPARTAMENTO:	QUICHÉ	MUNICIPIO:	Santo Tomás Chichicastenango
NOMBRE DEL ESTABLECIMIENTO:	Escuela Oficial Rural Mixta	DIRECCIÓN DEL ESTABLECIMIENTO:	Cantón Chucojom
CÓDIGO DEL ESTABLECIMIENTO:	14-06-0237-43	FECHA:	19 de septiembre de 2024



Foto1: Modulo 1 sustitución de lámina, por lámina troquelada aluzinc calibre 26



Foto 2: Modulo 1. Sustitución de vidrios.



Foto 3: Modulo 1 Sustitución de elementos de fijación (tornillos)



Foto 4: modulo 1 Sustitución de capote de lámina para lamina troquelada.

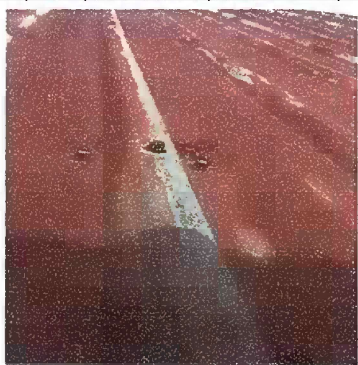

Foto 5: Modulo 1 sustitución de canal.



Foto 6: Modulo 2. Sustitución de Chapa.

Observación: Si es necesario se pueden agregar hojas adicionales y actualizar el número de hojas.



Firma y sello del Presidente de la OPF

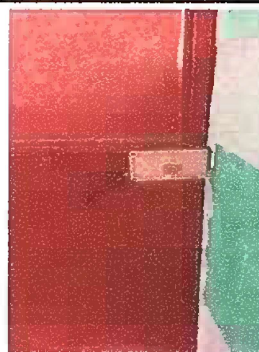
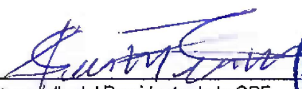

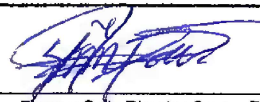

Firma y Sello Director Centro Educativo Público.



**REGISTRO FOTOGRÁFICO
PROGRAMA DE MANTENIMIENTO DE EDIFICIOS ESCOLARES PÚBLICOS**

SITUACIÓN DEFICIENCIAS DETERMINADAS PREVIO DURANTE POSTERIOR

DEPARTAMENTO:	QUICHÉ	MUNICIPIO:	Santo Tomás Chichicastenango
NOMBRE DEL ESTABLECIMIENTO:	Escuela Oficial Rural Mixta	DIRECCIÓN DEL ESTABLECIMIENTO:	Cantón Chucojom
CÓDIGO DEL ESTABLECIMIENTO:	14-06-0237-43	FECHA:	19 de septiembre de 2024



Foto 7: Modulo 2 Sustitución de vidrios



Foto 8: Modulo 3 Sustitucion de Chapa .

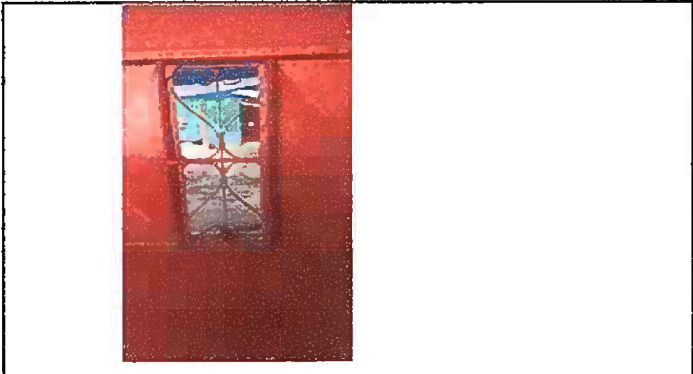

Foto 9: Modulo 3 sustitucion de vidrio



Foto 10: Modulo 3 Sustitución de estufa rural (completa) incluye chimenea y plancha de metal



Foto 11: modulo 4 Sustitución de chapa



Foto 12: Modulo 4 Suministros e instalación de balcon de hierro en ventana.

Observación: Si es necesario se pueden agregar hojas adicionales y actualizar el número de hojas.

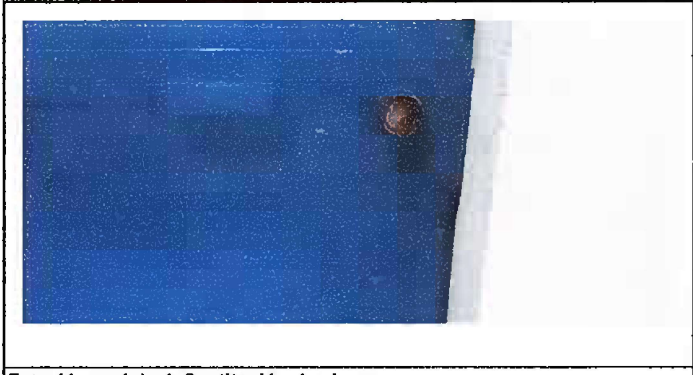
 Firma y sello del Presidente de la OPF	 Firma y Sello Director Centro Educativo Público
--	---

SITUACIÓN DEFICIENCIAS DETERMINADAS PREVIO DURANTE POSTERIOR

DEPARTAMENTO:	QUICHÉ	MUNICIPIO:	Santo Tomás Chichicastenango
NOMBRE DEL ESTABLECIMIENTO:	Escuela Oficial Rural Mixta	DIRECCIÓN DEL ESTABLECIMIENTO:	Cantón Chucojom
CÓDIGO DEL ESTABLECIMIENTO:	14-06-0237-43	FECHA:	19 de septiembre de 2024



Foto13: Modulo 5. Sustitución de accesorios de inodoro (contra llave, tubo de abasto y tanque)



Foto 14: modulo 5. Sustitución de trastos



Foto 15: Modulo 5 sustitucion de llave de mingitorio.



Foto 16: modulo 5. sustitución de estructura de soporte de madera por metal.





Foto 17: modulo 5. Sustitución de lámina, por lámina troquelada calibre 26.

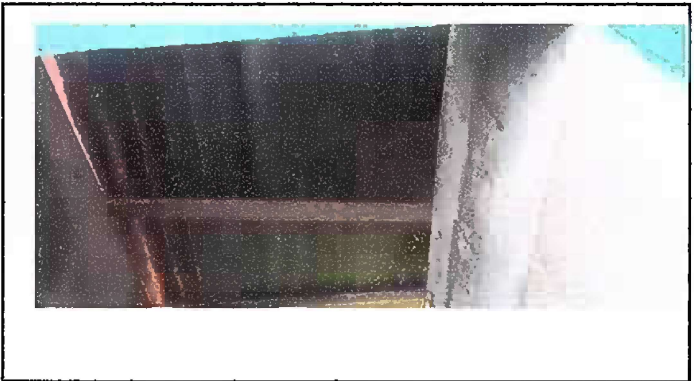

Foto 18: modulo 5. Sustitución de elementos de fijación (tornillos)

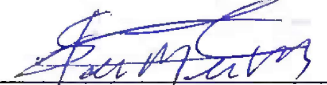
Observación: Si es necesario se pueden agregar hojas adicionales y actualizar el número de hojas.

 Firma y sello del Presidente de la OPF
 

 Firma y Sello Director Centro Educativo Público
 



Ministerio de Educación
Guatemala

REGISTRO FOTOGRÁFICO PROGRAMA DE MANTENIMIENTO DE EDIFICIOS ESCOLARES PÚBLICOS

PRA-FOR-123
Versión 1

SITUACIÓN DEFICIENCIAS DETERMINADAS

PREVIO

DURANTE

POSTERIOR

DEPARTAMENTO:	QUICHÉ	MUNICIPIO:	Santo Tomás Chichicastenango
NOMBRE DEL ESTABLECIMIENTO:	Escuela Oficial Rural Mixta	DIRECCIÓN DEL ESTABLECIMIENTO:	Cantón Chucojom
CÓDIGO DEL ESTABLECIMIENTO:	14-06-0237-43	FECHA:	19 de septiembre de 2024



Foto 19: Modulo 5. Sustrucción de piso de torta de concreto por piso antideslizante.



Foto 20: modulo 5. Sustrucción de pilas de cemento de dos lavadero



Foto 21: Modulo 6 Sustrucción de Chapa



Foto 22: Modulo 6 sustitución de vidrio



Foto 23: modulo 6 pintura general en muros exteriores e interiores.

Observación: Si es necesario se pueden agregar hojas adicionales y actualizar el número de hojas.

Firma y sello del Presidente de la OPF



Firma y Sello Director Centro Educativo Público

