

SITUACIÓN DEFICIENCIAS DETERMINADAS      PREVIO       DURANTE       POSTERIOR

DEPARTAMENTO:	QUICHÉ	MUNICIPIO:	Santo Tomás Chichicastenango
NOMBRE DEL ESTABLECIMIENTO:	EORM	DIRECCIÓN DEL ESTABLECIMIENTO:	Cantón Camanibal
CÓDIGO DEL ESTABLECIMIENTO:	14-06-0235-43	FECHA:	5 de noviembre de 2024



Foto 1: **MODULO 1.** Sustitución de inodoros en mal estado



Foto 2: **MODULO 1.** Sustitución Mingitorio en mal estado



Foto 3: **MODULO 1** Sustitución de piso de baños en mal estado



Foto 4: **MODULO 1.** Sustitución de plafonera mal estado



Foto 5: **MODULO 1** Sustitución de focos ahorradores



Foto 6: **MODULO 1** Sustitución tubería de agua línea agua

Observación: Si es necesario se pueden agregar hojas adicionales y actualizar el número de hojas.

  
Firma y sello del Presidente de la OPF



  
Firma y Sello Director Centro Educativo Público



SITUACIÓN DEFICIENCIAS DETERMINADAS      PREVIAMENTE       DURANTE       POSTERIOR

DEPARTAMENTO:	QUICHÉ	MUNICIPIO:	Santo Tomás Chichicastenango
NOMBRE DEL ESTABLECIMIENTO:	EORM	DIRECCIÓN DEL ESTABLECIMIENTO:	Cantón Camanibal
CÓDIGO DEL ESTABLECIMIENTO:	14-06-0235-43	FECHA:	5 de noviembre de 2024



Observación: Si es necesario se pueden agregar fotos adicionales y actualizar el número de hojas.

  
Firma y sello del Presidente de la OPF

  
Firma y Sello Director Centro Educativo Público

SELA OFICIAL RURAL  
CANTÓN CAMANIBAL  
DEPARTAMENTO DE QUICHÉ  
COMITÉ DE PADRES DE FAMILIA  
CHICHICASTENANGO  
DEPTO. EL QUICHÉ

ESCUELA OFICIAL RURAL MIXTA  
CANTÓN CAMANIBAL  
DIRECCIÓN  
CHICHICASTENANGO  
QUICHÉ

SITUACIÓN DEFICIENCIAS DETERMINADAS      PREVIAMENTE       DURANTE       POSTERIOR

DEPARTAMENTO:	QUICHÉ	MUNICIPIO:	Santo Tomás Chichicastenango
NOMBRE DEL ESTABLECIMIENTO:	EORM	DIRECCIÓN DEL ESTABLECIMIENTO:	Cantón Camanibal
CÓDIGO DEL ESTABLECIMIENTO:	14-06-0235-43	FECHA:	5 de noviembre de 2024



Foto 13: **MÓDULO 2** Mantenimiento de estufa rural en mal estado



Foto 14: **MÓDULO 2** Sustitución de torta de cemento por piso cerámico

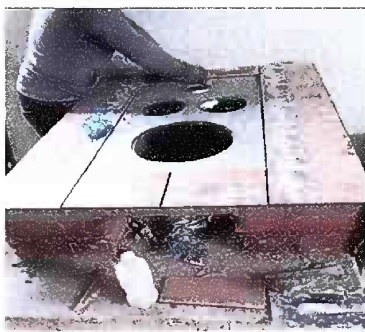

Foto 15: **MÓDULO 2** Repello en muro



Foto 16: **MÓDULO 2** Reparacion de banqueta de concreto



Foto 17: **MÓDULO 2** Sustitución de estructura de metal de ventana



Foto 18: **MÓDULO 2** Sustitución de vidrios

Observación: Si es necesario se pueden agregar hojas adicionales y actualizar el número de hojas.

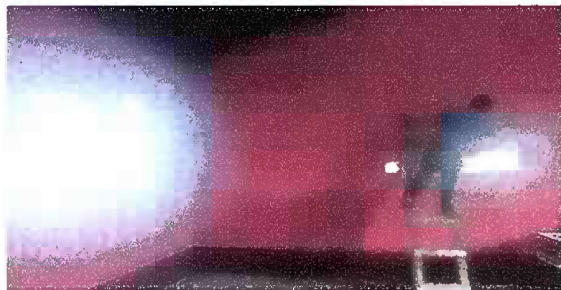
*[Handwritten Signature]*

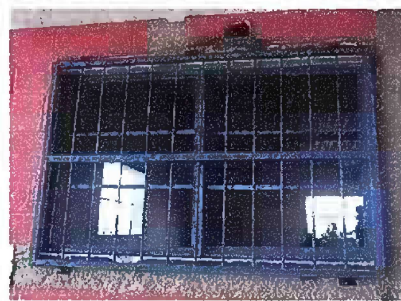

Firma y sello del Presidente de la OPF

*[Handwritten Signature]*



Firma y Sello Director Centro Educativo Público

SITUACIÓN DEFICIENCIAS DETERMINADAS PREVIAMENTE  DURANTE  POSTERIOR

DEPARTAMENTO:	QUICHÉ	MUNICIPIO:	Santo Tomás Chichicastenango
NOMBRE DEL ESTABLECIMIENTO:	EORM	DIRECCIÓN DEL ESTABLECIMIENTO:	Cantón Camanibal
CÓDIGO DEL ESTABLECIMIENTO:	14-06-0235-43	FECHA:	5 de noviembre de 2024



Foto 19: MÓDULO 2 Suministro e instalacion de balcon de metal



Foto 20: MÓDULO 3 - Corredor. Sustitución bajada de agua pluvial por tubo PVC



Foto 21: MÓDULO 3 Sustitución de canal de metal, por canal PVC



Foto 22: MÓDULO 3 Sustitución de tubería pvc, línea principal agua negras



Foto 23: MÓDULO 3 Sustitución de puertas de metal



Foto 24: MÓDULO 3 Suministro e instalación de balcón de metal

Observación: Si es necesario se pueden agregar fotos adicionales y actualizar el número de hojas.



Firma y sello del Presidente de la OPF



Firma y Sello Director Centro Educativo Público



SITUACIÓN DEFICIENCIAS DETERMINADAS      PREVIO       DURANTE       POSTERIOR

DEPARTAMENTO:	QUICHÉ	MUNICIPIO:	Santo Tomás Chichicastenango
NOMBRE DEL ESTABLECIMIENTO:	EORM	DIRECCIÓN DEL ESTABLECIMIENTO:	Cantón Camanibal
CÓDIGO DEL ESTABLECIMIENTO:	14-06-0235-43	FECHA:	5 de noviembre de 2024



Foto 25: **MÓDULO 4 - Techo Escenario. Sustitución de lámina, por lamina troquelada aluzinc**

Observación: Si es necesario se pueden agregar fotografías y actualizar el número de hojas.

 Firma y sello del Presidente de la OPF	 Firma y Sello Director Centro Educativo Público
---	--

