

SITUACIÓN DEFICIENCIAS DETERMINADAS

PREVIO

DURANTE

POSTERIOR

DEPARTAMENTO:	QUICHÉ	MUNICIPIO:	Santo Tomás Chichicastenango
NOMBRE DEL ESTABLECIMIENTO:	EORM	DIRECCIÓN DEL ESTABLECIMIENTO:	Cantón Camanibal
CÓDIGO DEL ESTABLECIMIENTO:	14-06-0235-43	FECHA:	9 de septiembre de 2024



Foto1: **MODULO 1**. Sustitución de inodoros en mal estado



Foto 2: **MODULO 1**. Sustitución Mingitorio en mal estado



Foto 3: **MODULO 1** Sustitución de piso de baños en mal estado



Foto 4: **MODULO 1**. Sustitución de plafonerasmal estado

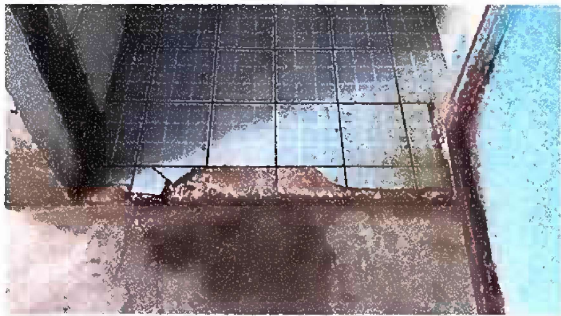

Foto 5: **MODULO 1** Sustitución de focos ahoradodes



Foto 6: **MODULO 1** Sustitución tubería de agua línea agua

Observación: Si es necesario se pueden agregar fotos adicionales y actualizar el número de hojas.

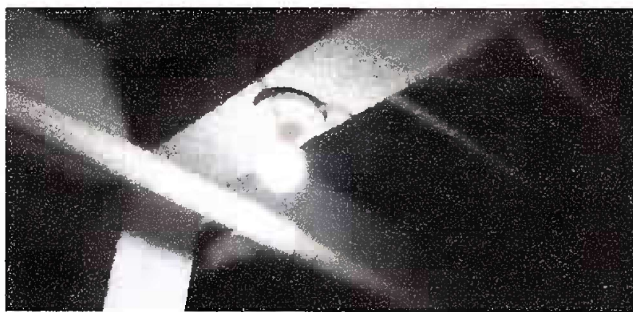
*[Handwritten Signature]*  
Firma y sello del Presidente de la OPF



*[Handwritten Signature]*  
Firma y Sello Director Centro Educativo Público





SITUACIÓN DEFICIENCIAS DETERMINADAS      PREVIO       DURANTE       POSTERIOR

DEPARTAMENTO:	QUICHÉ	MUNICIPIO:	Santo Tomás Chichicastenango
NOMBRE DEL ESTABLECIMIENTO:	EORM	DIRECCIÓN DEL ESTABLECIMIENTO:	Cantón Camanibal
CÓDIGO DEL ESTABLECIMIENTO:	14-06-0235-43	FECHA:	9 de septiembre de 2024



Foto 7: **MÓDULO 1** Sustitución de puertas en mal estado



Foto 8: **MÓDULO 2** Sustitución de puertas en mal estado



Foto 9: **MÓDULO 2** Sustitución de fijación tornillos punta de broca



Foto 10: **MÓDULO 2** Sustitución de estructura de soporte de madera por metal en estado

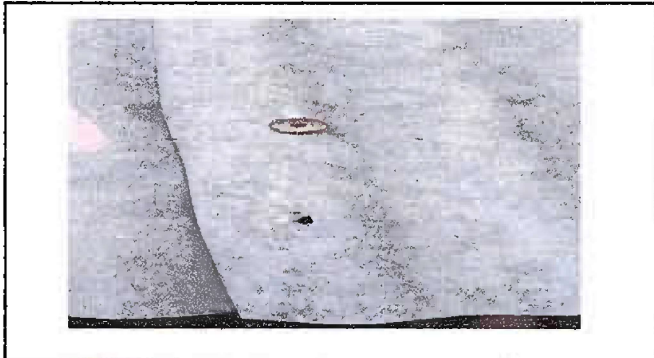

Foto 11: **MÓDULO 2** Sustitución de toma corrientes dobles

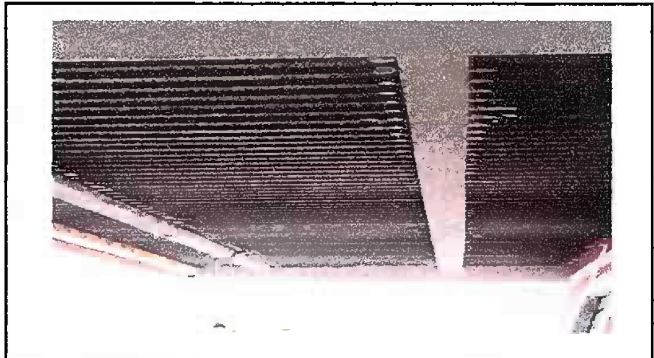

Foto 12: **MÓDULO 2** Sustitución de azulejo en estufa rural

Observación: Si es necesario se pueden agregar hojas adicionales y actualizar el número de hojas.

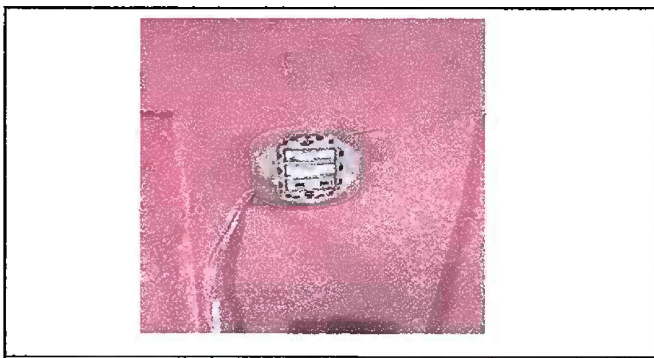
  
Firma y sello del Presidente de la OPF

  
Firma y Sello Director Centro Educativo Público





SITUACIÓN DEFICIENCIAS DETERMINADAS      PREVIO       DURANTE       POSTERIOR

DEPARTAMENTO:	QUICHÉ	MUNICIPIO:	Santo Tomás Chichicastenango
NOMBRE DEL ESTABLECIMIENTO:	EORM	DIRECCIÓN DEL ESTABLECIMIENTO:	Cantón Camanibal
CÓDIGO DEL ESTABLECIMIENTO:	14-06-0235-43	FECHA:	9 de septiembre de 2024



Foto 13: **MÓDULO 2** Mantenimiento de estufa rural en mal estado



Foto 14: **MÓDULO 2** Sustitución de torta de cemento por piso cerámico



Foto 15: **MÓDULO 2** Repello en muro



Foto 16: **MÓDULO 2** Reparación de banqueta de concreto

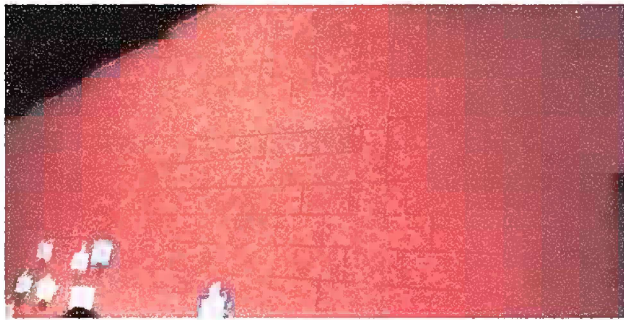

Foto 17: **MÓDULO 2** Sustitución de estructura de metal de ventana



Foto 18: **MÓDULO 2** Sustitución de vidrios

Observación: Si es necesario se pueden agregar hojas adicionales y actualizar el número de hojas.

  Firma y sello del Presidente de la OPF	  Firma y Sello Director Centro Educativo Pública
--	---

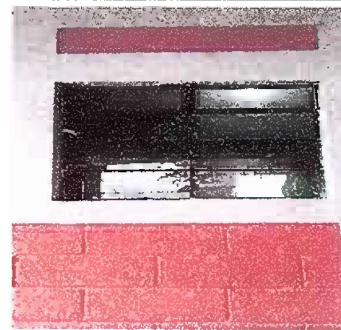

SITUACIÓN DEFICIENCIAS DETERMINADAS      PREVIO       DURANTE       POSTERIOR

DEPARTAMENTO:	QUICHÉ	MUNICIPIO:	Santo Tomás Chichicastenango
NOMBRE DEL ESTABLECIMIENTO:	EORM	DIRECCIÓN DEL ESTABLECIMIENTO:	Cantón Camanibal
CÓDIGO DEL ESTABLECIMIENTO:	14-06-0235-43	FECHA:	9 de septiembre de 2024



Foto 19: **MÓDULO 2** Suministro e instalacion de balcon de metal



Foto 20: **MÓDULO 3** - Corredor. Sustitución bajada de agua pluvial por tubo PVC

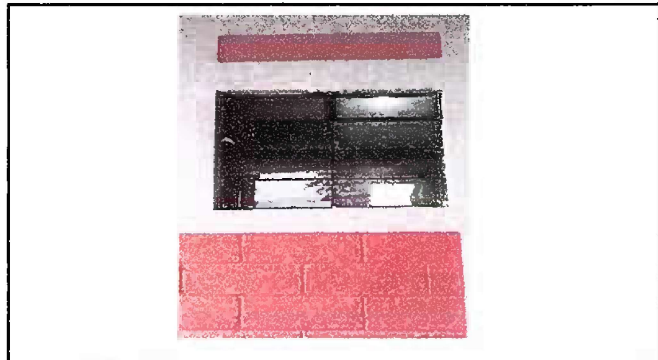

Foto 21: **MÓDULO 3** Sustitución de canal de metal, por canal PVC



Foto 22: **MÓDULO 3** Sustitución de tubería pvc, línea principal agua negras



Foto 23: **MÓDULO 3** Sustitución de puertas de metal



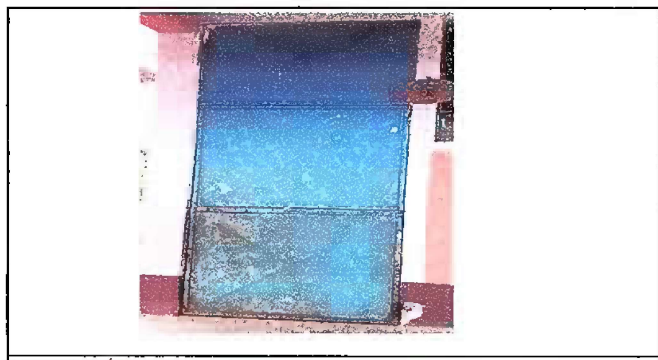

Foto 24: **MÓDULO 3** Suministro e instalación de balcón de metal

Observación: Si es necesario se pueden agregar hojas adicionales y actualizar el número de hojas.

  
Firma y sello del Presidente de la OPF

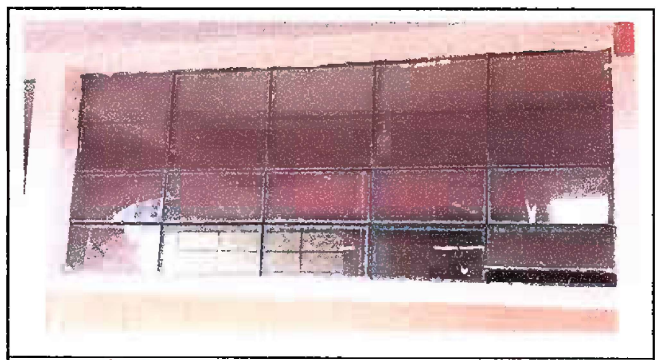

  
Firma y Sello Director Centro Educativo Público





SITUACIÓN DEFICIENCIAS DETERMINADAS      PREVIO       DURANTE       POSTERIOR

DEPARTAMENTO:	QUICHÉ	MUNICIPIO:	Santo Tomás Chichicastenango
NOMBRE DEL ESTABLECIMIENTO:	EORM	DIRECCIÓN DEL ESTABLECIMIENTO:	Cantón Camanibal
CÓDIGO DEL ESTABLECIMIENTO:	14-06-0235-43	FECHA:	9 de septiembre de 2024



Foto 25: **MÓDULO 4** - Techo Escenario. Sustitución de lámina, por lamina troquelada aluzinc

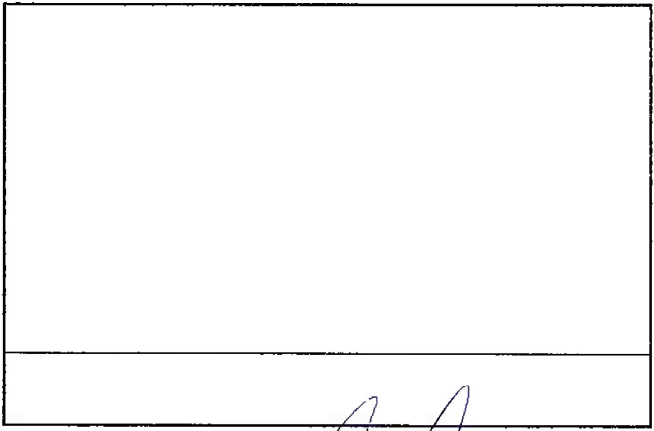
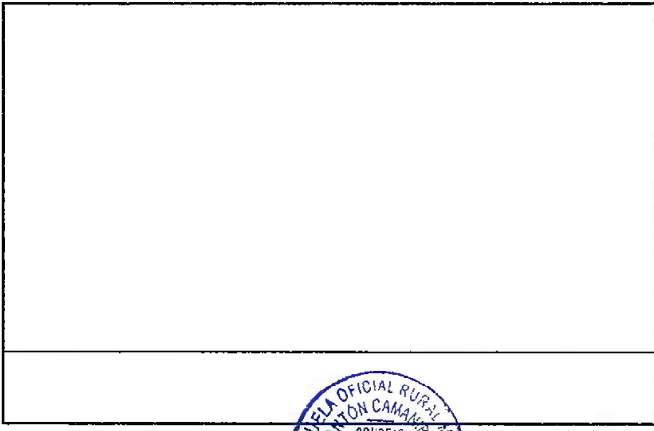
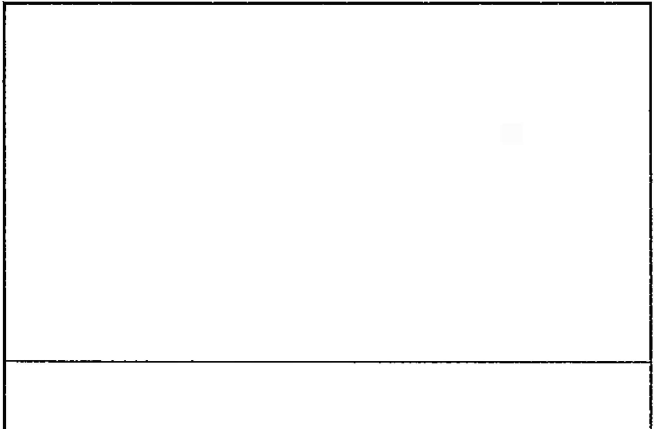
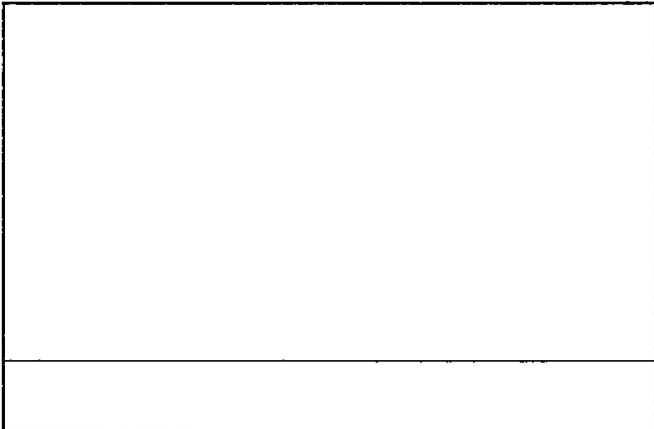
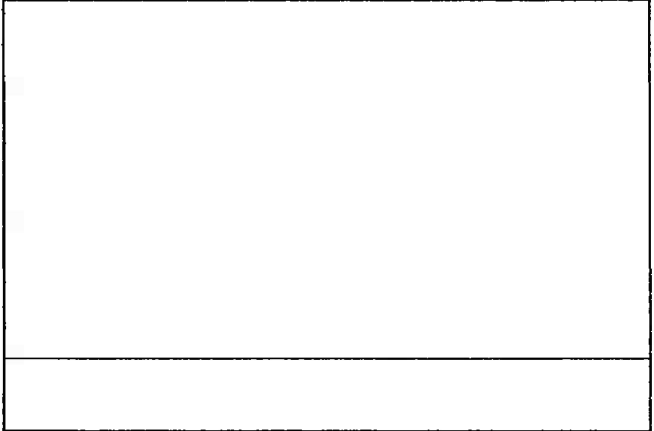

Observación: Si es necesario se pueden agregar hojas adicionales y actualizar el número de hojas.

  
Firma y sello del Presidente de la OPF



  
Firma y Sello Director Centro Educativo Público

