

SITUACIÓN DEFICIENCIAS DETERMINADAS

PREVIO

DURANTE

POSTERIOR

DEPARTAMENTO:	QUICHÉ	MUNICIPIO:	SANTO TOMÁS CHICHICASTENANGO
NOMBRE DEL ESTABLECIMIENTO:	ESCUELA OFICIAL RURAL MIXTA	DIRECCIÓN DEL ESTABLECIMIENTO:	CANTÓN PANIMACHÉ PRIMERO
CÓDIGO DEL ESTABLECIMIENTO:	14-06-0234-43	FECHA:	27/06/2024



Foto 1: Colocación de piso ceramico.



Foto 2: Colocación de piso ceramico.



Foto 3: Colocación de piso ceramico.



Foto 4: Colocación de piso ceramico.



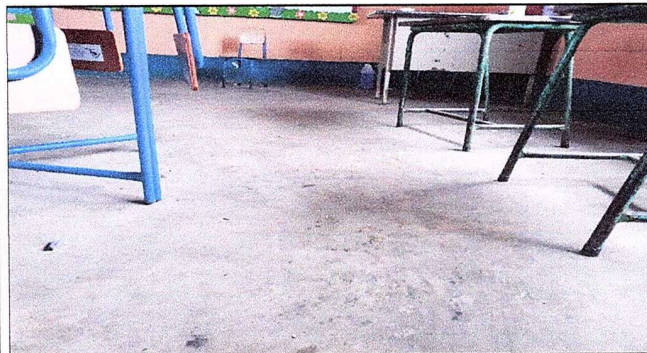

Foto 5: Colocación de piso ceramico.



Foto 6: colocación de piso ceramico.

Observación: Si es necesario se pueden agregar hojas adicionales y actualizar el número de hojas.

 <p>Firma y sello del Presidente de la O.P.F.</p>	 <p>Firma y Sello Director Centro Educativo Público</p>
--	---