

SITUACIÓN DEFICIENCIAS DETERMINADAS PREVIO DURANTE POSTERIOR

DEPARTAMENTO:	QUICHÉ	MUNICIPIO:	SANTO TOMÁS CHICHICASTENANGO
NOMBRE DEL ESTABLECIMIENTO:	ESCUELA OFICIAL RURAL MIXTA	DIRECCIÓN DEL ESTABLECIMIENTO:	CANTON PAQUIXIC
CÓDIGO DEL ESTABLECIMIENTO:	14-06-0230-43	FECHA:	25/11/2024



Foto1: MODULO 1 Sustitucion de laminas Troqueladas Aluzinc



Foto 2: Sustitucion de laminas Troqueladas Aluzinc



Foto 3: MODULO 1 sustitucion de canales de metal



Foto 4: Modulo 1 Reparacion de bajada de agua Pluvial Tubo PVC 3





Foto 5: Modulo 1 Sustitución de puertas





Foto 6: Módulo 2 sustitucion de piso cerámico

Observación: Si es necesario se pueden agregar hojas adicionales y actualizar el número de hojas.

Firma y sello del Presidente de la OPE

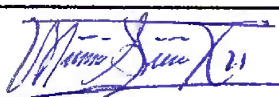

Firma y Sello Director Centro Educativo



SITUACIÓN DEFICIENCIAS DETERMINADAS

PREVIO

DURANTE

POSTERIOR

DEPARTAMENTO:	QUICHÉ	MUNICIPIO:	SANTO TOMÁS CHICHICASTENANGO
NOMBRE DEL ESTABLECIMIENTO:	ESCUELA OFICIAL RURAL MIXTA	DIRECCIÓN DEL ESTABLECIMIENTO:	CANTON PAQUIXIC
CÓDIGO DEL ESTABLECIMIENTO:	14-06-0230-43	FECHA:	25/11/2024



Foto7: MODULO 2 Sustitucion de piso



Foto 8. Módulo 3 Sustitucion de inodoro



Foto 9: MODULO 3 sustitucion de accesorio de inodoro



Foto 10 Modulo 4 Sustitucion de piso de torta de concreto



Foto 11: Modulo 5 Sustitución de pintura en muros exterior e interior

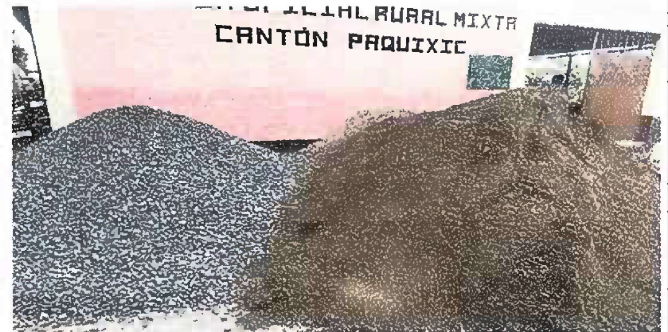
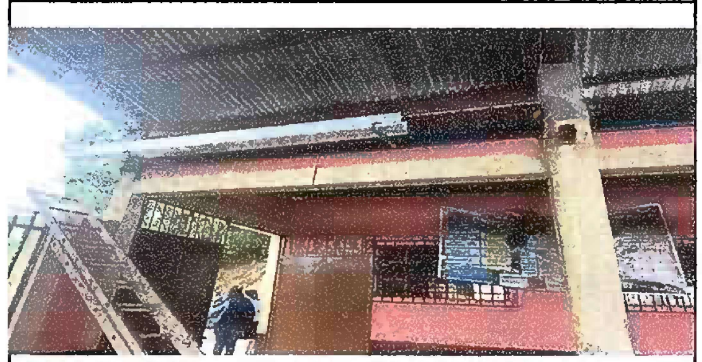
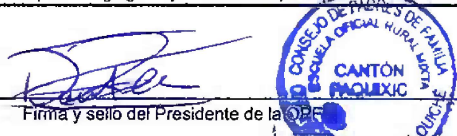

Foto 12: Módulo 6 sustitucion de puerta de doble hoja de metal tipo regilla

Observación: Si es necesario se pueden agregar hojas adicionales y actualizar el número de hojas.

Firma y sello del Presidente de la OPE 

Firma y Sello Director Centro Educativo Público 