

SITUACIÓN DEFICIENCIAS DETERMINADAS PREVIO DURANTE POSTERIOR

DEPARTAMENTO:	QUICHÉ	MUNICIPIO:	Santo Tomás Chichicastenango
NOMBRE DEL ESTABLECIMIENTO:	Escuela Oficial Rural Mixta	DIRECCIÓN DEL ESTABLECIMIENTO:	Cantón Mirador Chontalá
CÓDIGO DEL ESTABLECIMIENTO:	14-06-0045-43	FECHA:	21 de noviembre de 2024



Foto 1, módulo 1: Sustitución de piso de concreto por piso cerámico.



Foto 2, módulo 1: Suministro e instalación de balcones de metal.



Foto 3, módulo 1: Sustitución de chapa



Foto 4, módulo 1: Mantenimiento a estructura de puerta (lijado, cepillado y aplicación de pintura)



Foto 5, módulo 1: Pintura en muros exteriores e interiores



Foto 6, módulo 2: Sustitución de piso de concreto por piso cerámico.

Observación: Si es necesario se pueden agregar hojas adicionales y actualizar el número de hojas.

Firma y sello del Presidente de la OPF
Escuela Oficial Rural Mixta
Cantón Mirador Chontalá
Consejo Educativo
Santo Tomás Chichicastenango, Quiché

Firma y Sello Director Centro Educativo Público
Escuela Oficial Rural Mixta
Cantón Mirador Chontalá
DIRECCIÓN
Chichicastenango, Quiché



**REGISTRO FOTOGRÁFICO
PROGRAMA DE MANTENIMIENTO DE EDIFICIOS ESCOLARES PÚBLICOS**

PRA-FOR-123
Versión 1

Ministerio de Educación
Guatemala

SITUACIÓN DEFICIENCIAS DETERMINADAS

PREVIO

DURANTE

POSTERIOR

DEPARTAMENTO:	QUICHÉ	MUNICIPIO:	Santo Tomás Chichicastenango
NOMBRE DEL ESTABLECIMIENTO:	Escuela Oficial Rural Mixta	DIRECCIÓN DEL ESTABLECIMIENTO:	Cantón Mirador Chontalá
CÓDIGO DEL ESTABLECIMIENTO:	14-06-0045-43	FECHA:	21 de noviembre de 2024



Foto 7, módulo 2: Suministro e instalación de balcones de metal.



Foto 8, módulo 2: Pintura en muros exteriores e interiores

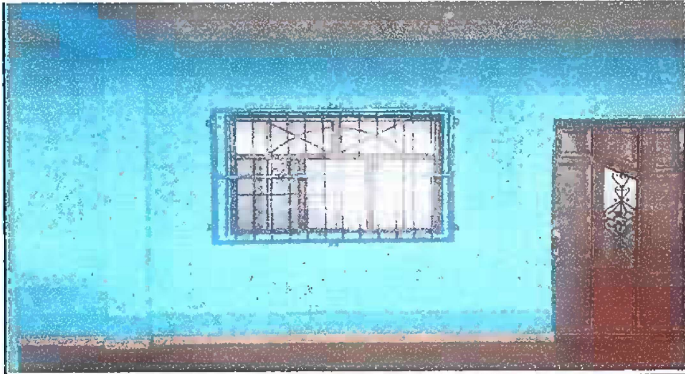

Foto 9, módulo 3: Sustitución de piso de concreto por piso cerámico.

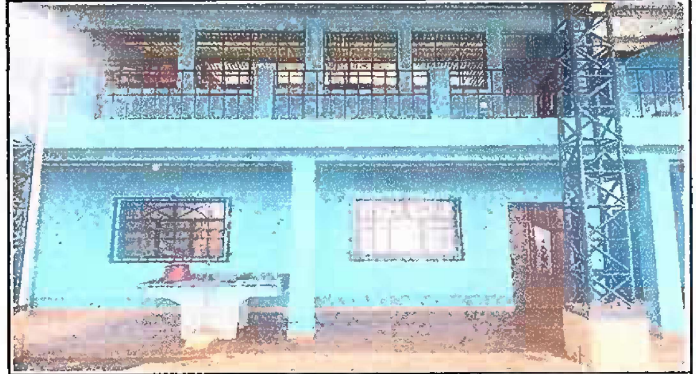

Observación: Si es necesario se pueden agregar hojas adicionales y actualizar el número de hojas.

Firma y sello del Presidente del Consejo Educativo
Escuela Oficial Rural Mixta
Cantón Mirador Chontalá
Tomás Chichicastenango, Depto. Quiché

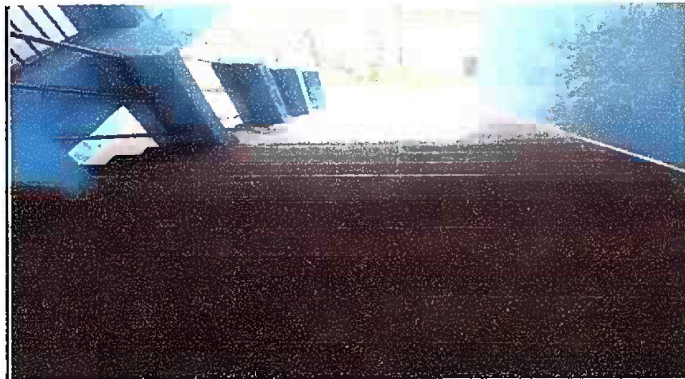
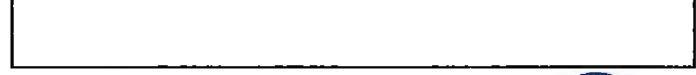
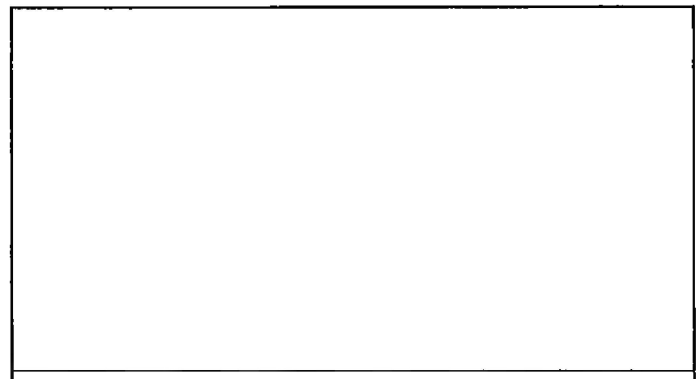
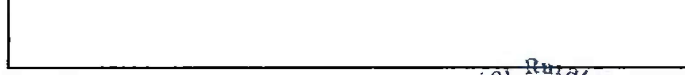
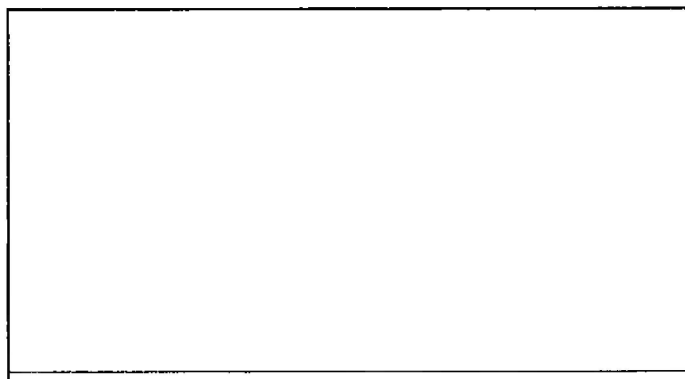
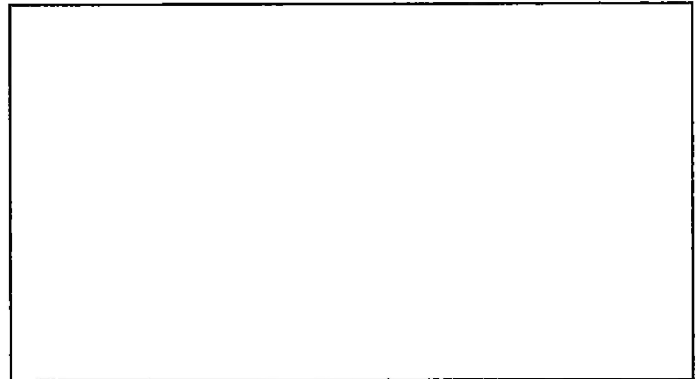
Firma y Sello Director Centro Educativo Público
Escuela Oficial Rural Mixta
Cantón Mirador Chontalá
Chichicastenango, Quiché