



Ministerio de Educación
GUATEMALA

REGISTRO FOTOGRÁFICO PROGRAMA DE MANTENIMIENTO DE EDIFICIOS ESCOLARES PÚBLICOS

PRA-FOR-123
Versión 1

SITUACIÓN DEFICIENCIAS DETERMINADAS

PREVIO

DURANTE

POSTERIOR

DEPARTAMENTO:	QUICHE	MUNICIPIO:	SANTO TOMÁS CHICHICASTENANGO
NOMBRE DEL ESTABLECIMIENTO:	ESCUELA OFICIAL RURAL MIXTA	DIRECCIÓN DEL ESTABLECIMIENTO:	CANTON RIO CAMANIBAL
CÓDIGO DEL ESTABLECIMIENTO:	14-06-0015-43	FECHA:	27/10/2024



FOTO 1: MODULO 2 SUSTITUCION DE ESTUFA RURAL (COMPLETA) INCLUYE CHIMENEA Y PLANCHA DE METAL.



FOTO 2: MODULO 2 SUSTITUCION DE ESTUFA RURAL (COMPLETA) INCLUYE CHIMENEA Y PLANCHA DE METAL.

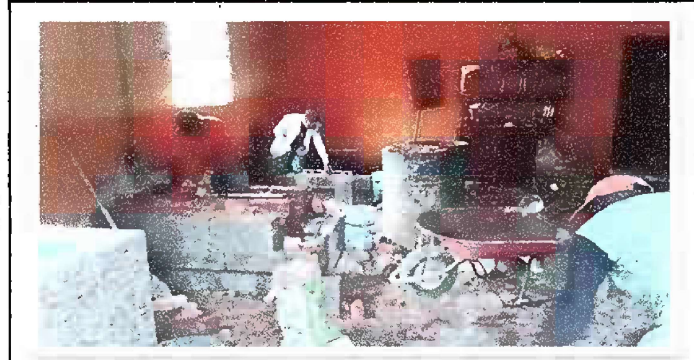

FOTO 3: MODULO 3 SUSTITUCION DE PISO DE CONCRETO POR PISO CERAMICO

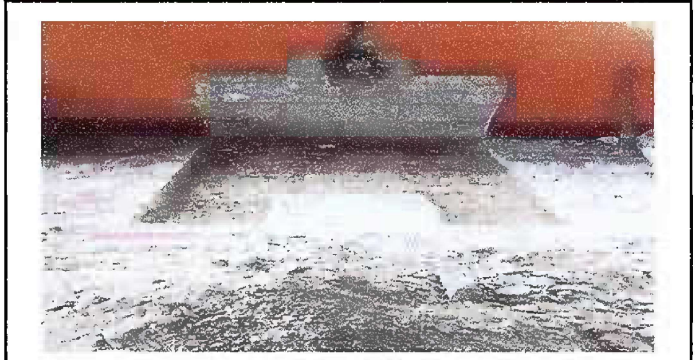

FOTO 4: MODULO 2 Y 3 SUSTITUCION DE FOCOS AHORRADORES





FOTO 5: MODULO 3 Y 5 SUSTITUCION DE INTERRUPTORES DOBLES

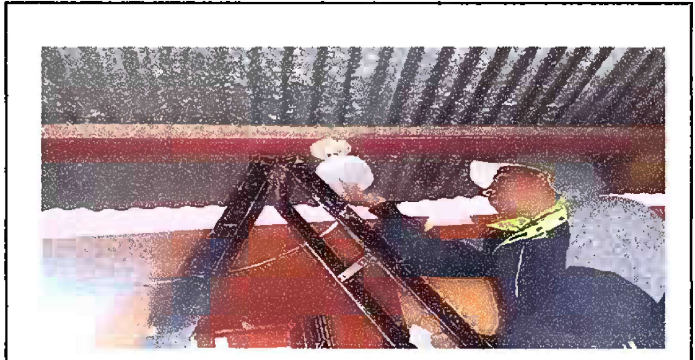

FOTO 6: MODULO 5 SUSTITUCION DE PISO CONCRETO POR PISO CERRAMICO

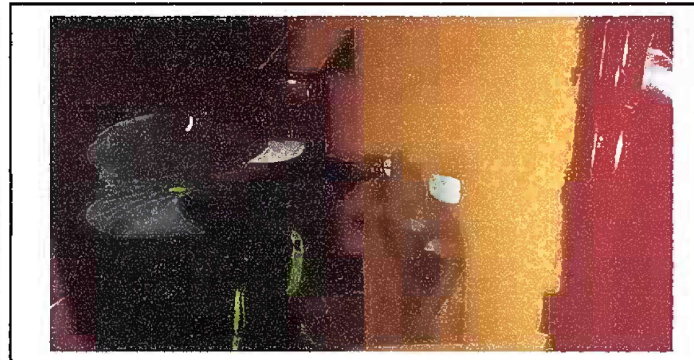
Observación: Si es necesario se pueden agregar hojas adicionales y actualizar el número de hojas.

Firma y sello del Presidente de la CEE

Firma y Sello Director Centro Educativo Público

