



**REGISTRO FOTOGRÁFICO  
PROGRAMA DE MANTENIMIENTO DE EDIFICIOS ESCOLARES PÚBLICOS**

PRA-FOR-123  
Versión 1

Ministerio de Educación  
Guatemala

SITUACIÓN DEFICIENCIAS DETERMINADAS

PREVIO

DURANTE

POSTERIOR

DEPARTAMENTO:	QUICHÉ	MUNICIPIO:	SANTO TOMÁS CHICHICASTENANGO
NOMBRE DEL ESTABLECIMIENTO:	ESCUELA OFICIAL RURAL MIXTA	DIRECCIÓN DEL ESTABLECIMIENTO:	CANTÓN RÍO CAMANIBAL
CÓDIGO DEL ESTABLECIMIENTO:	14-06-0015-42	FECHA:	20/09/2024



Foto 1: MODULO 2 SUSTITUCIÓN DE ESTUFA RURAL (COMPLETA) INCLUYE CHIMENEA Y PLANCHA DE METAL



Foto 2: MODULO 2 SUSTITUCIÓN DE ESTUFA RURAL (COMPLETA) INCLUYE CHIMENEA Y PLANCHA DE METAL



Foto 3: MODULO 3 SUSTITUCIÓN DE PISO CONCRETO POR PISO CERAMICO



Foto 4: MODULO 2,3 Y 5 SUSTITUCIÓN DE FOCOS AHORADORES



Foto 5: MODULO 3 Y 5 SUSTITUCIÓN DE INTERRUPTORES DOBLES

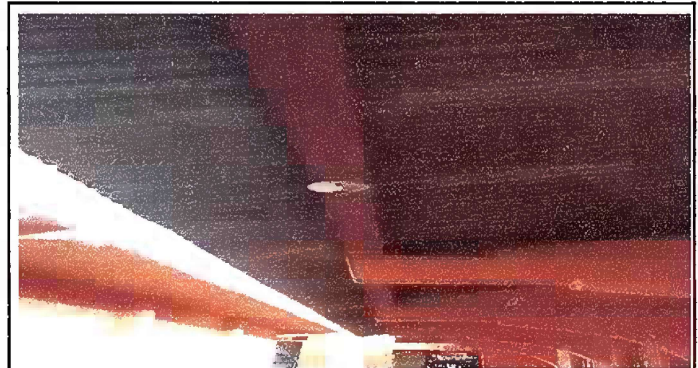

Foto 6: MODULO 5 SUSTITUCIÓN DE PISO CONCRETO POR PISO CERRAMICO

Observación: Si es necesario se puede agregar hojas adicionales y actualizar el número de hojas.

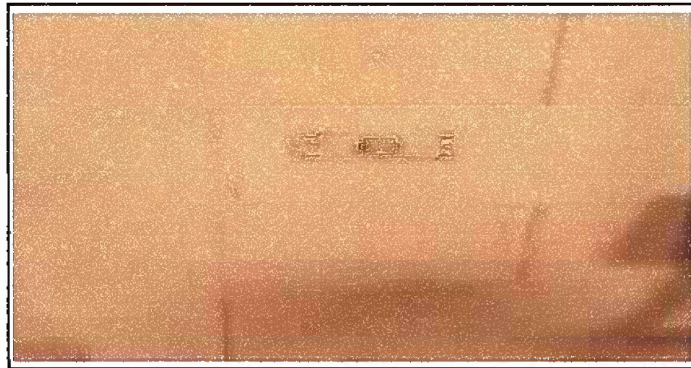
Firma y sello del Presidente del CPEE



Firma y Sello Director Centro Educativo Público

