



**REGISTRO FOTOGRÁFICO
PROGRAMA DE MANTENIMIENTO DE EDIFICIOS ESCOLARES PÚBLICOS**

PRA-FOR-123
Versión 1

Ministerio de Educación
Guatemala

SITUACIÓN DEFICIENCIAS DETERMINADAS

PREVIO

DURANTE

POSTERIOR

DEPARTAMENTO:	QUICHÉ	MUNICIPIO:	Santo Tomás Chichicastenango
NOMBRE DEL ESTABLECIMIENTO:	Escuela Oficial Rural Mixta Cantón Pacamán	DIRECCIÓN DEL ESTABLECIMIENTO:	Cantón Pacamán
CÓDIGO DEL ESTABLECIMIENTO:	14-06-0009-43	FECHA:	08 de noviembre de 2024



Foto 1: Módulo 1. Se está trabajando, el levantado de mojinete del módulo 1 con block.



Foto 2: Módulo 1. Durante el proceso se está haciendo la colocación de tubo estructural galvanizado.



Foto 3: Módulo 1. Durante el desarrollo del trabajo, se está colocando piso cerámico en el Modulo 1.



Foto 4: Fundición de concreto de cemento, en el patio de la escuela.



Foto 5: Módulo 2. levantado de muro para soporte de ventana



Foto 6: Módulo 2. Durante el proceso se está haciendo la colocación de tubo estructural galvanizado.

Observación: Si es necesario se pueden agregar hojas adicionales y actualizar el número de hojas.

[Handwritten Signature]

**ESCUELA OFICIAL RURAL MIXTA
CONSEJO EDUCATIVO**
Cantón Pacamán
Chichicastenango, El Quiché.

Firma y sello del Presidente de la ORE

[Handwritten Signature]

DIRECCION
Escuela Oficial Rural Mixta
Santo Tomás Chichicastenango, Quiché

Firma y Sello Director Centro Educativo Público



Ministerio de Educación
GUATEMALA

REGISTRO FOTOGRÁFICO PROGRAMA DE MANTENIMIENTO DE EDIFICIOS ESCOLARES PÚBLICOS

PRA-FOR-123
Versión 1

SITUACIÓN DEFICIENCIAS DETERMINADAS

PREVIO

DURANTE

POSTERIOR

DEPARTAMENTO:	QUICHÉ	MUNICIPIO:	Santo Tomás Chichicastenango
NOMBRE DEL ESTABLECIMIENTO:	Escuela Oficial Rural Mixta Cantón Pacamán	DIRECCIÓN DEL ESTABLECIMIENTO:	Cantón Pacamán
CÓDIGO DEL ESTABLECIMIENTO:	14-06-0009-43	FECHA:	08 de noviembre de 2024



Foto7: Módulo 2. colocación de piso ceramico en el modulo 2.



Foto 8: Módulo 1. Colocación de lamina troquelada.



Foto 9: Módulo 1. colocación de ventana de metal.

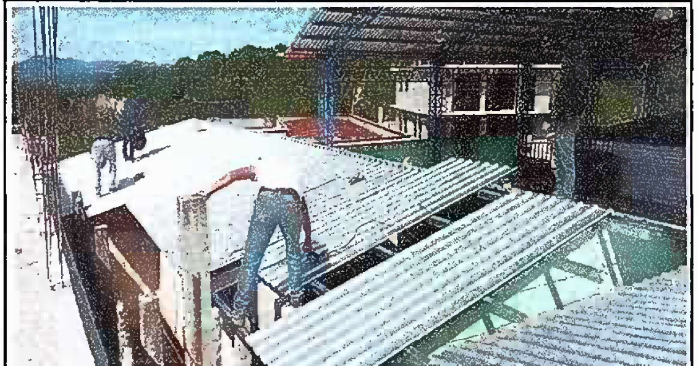

Foto 10: Módulo 2. colocación de puerta de metal.

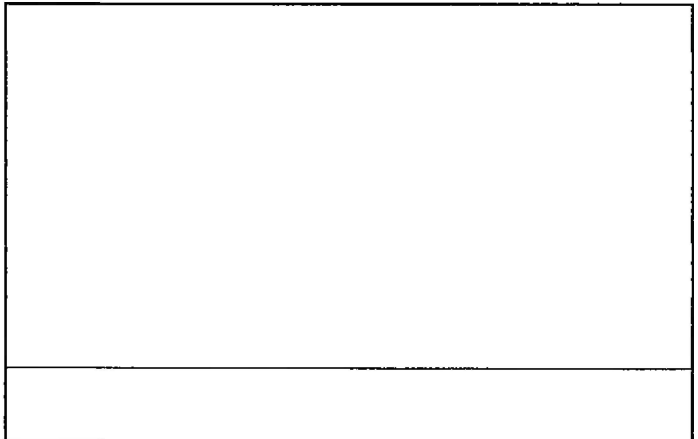
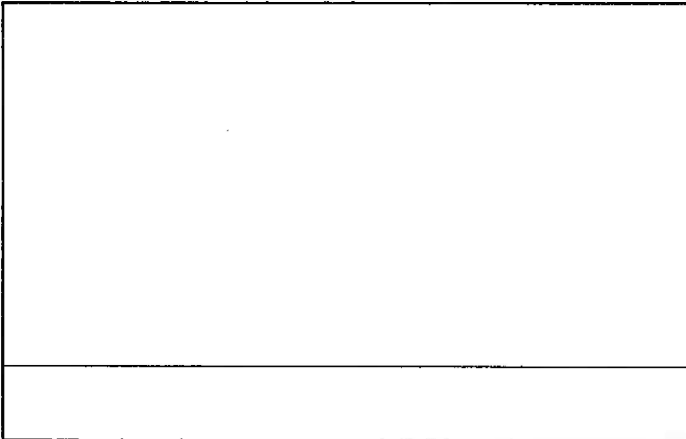

Observación: Si es necesario se pueden agregar hojas adicionales y actualizar el número de hojas.

**ESCUELA OFICIAL RURAL MIXTA
 CONSEJO EDUCATIVO**
 Cantón Pacamán
 Chichicastenango, El Quiché.

Firma y sello del Presidente de la OPE

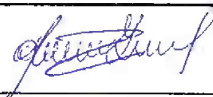
**ESCUELA OFICIAL RURAL MIXTA
 DIRECCION**
 Cantón Pacamán
 Chichicastenango, El Quiché.

Firma y Sello Director Centro Educativo