



Ministerio de Educación
Guatemala

REGISTRO FOTOGRÁFICO PROGRAMA DE MANTENIMIENTO DE EDIFICIOS ESCOLARES PÚBLICOS

PRA-FOR-123
Versión 1

SITUACIÓN DEFICIENCIAS DETERMINADAS

PREVIO

DURANTE

POSTERIOR

DEPARTAMENTO:	QUICHÉ	MUNICIPIO:	Chichicastenango
NOMBRE DEL ESTABLECIMIENTO:	Escuela Oficial Rural Mixta	DIRECCIÓN DEL ESTABLECIMIENTO:	Cantón Pacamán
CÓDIGO DEL ESTABLECIMIENTO:	14-06-0009-43	FECHA:	12/09/2024



Foto1: MODULO 1 Sustitución de lámina, por lámina troquelada aluzinc calibre 26



Foto 2: MODULO 1 Levantado de mojinete



Foto 3: MODULO 1 Sustitución de cables

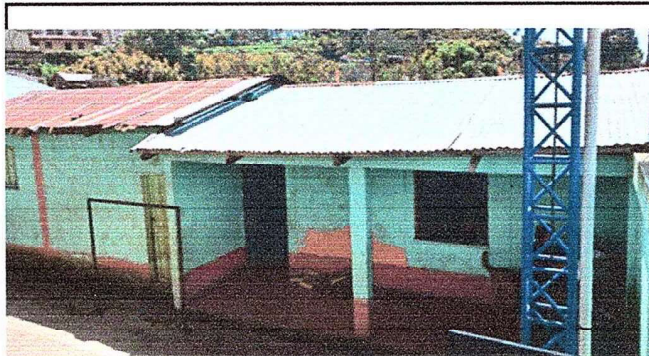

Foto 4: MODULO 1 Sustitución de estructura de soporte de madera por metal



Foto 5: MODULO 1 Reparación de muro de block



Foto 6: MODULO 1 Sustitución piso de concreto por piso cerámico

Observación: Si es necesario se pueden agregar hojas adicionales y actualizar el número de hojas.

Firma y sello del Presidente de la
Escuela Oficial Rural Mixta
Cantón, Pacamán
Chichicastenango, El Quiché.

Firma y Sello Director Centro Educativo Público





Ministerio de Educación
Guatemala

REGISTRO FOTOGRÁFICO PROGRAMA DE MANTENIMIENTO DE EDIFICIOS ESCOLARES PÚBLICOS

PRA-FOR-123
Versión 1

SITUACIÓN DEFICIENCIAS DETERMINADAS

PREVIO

DURANTE

POSTERIOR

DEPARTAMENTO:	QUICHÉ	MUNICIPIO:	Chichicastenango
NOMBRE DEL ESTABLECIMIENTO:	Escuela Oficial Rural Mixta	DIRECCIÓN DEL ESTABLECIMIENTO:	Cantón Pacamán
CÓDIGO DEL ESTABLECIMIENTO:	14-06-0009-43	FECHA:	12/09/2024



Foto 7: Sustitución de puertas de madera por metal



Foto 8: MODULO 1 Sustitución de ventanas de metal

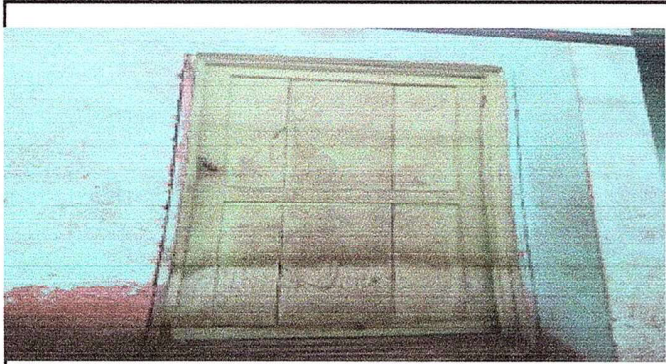

Foto 9: MODULO 2 Sustitución de láminas troqueladas

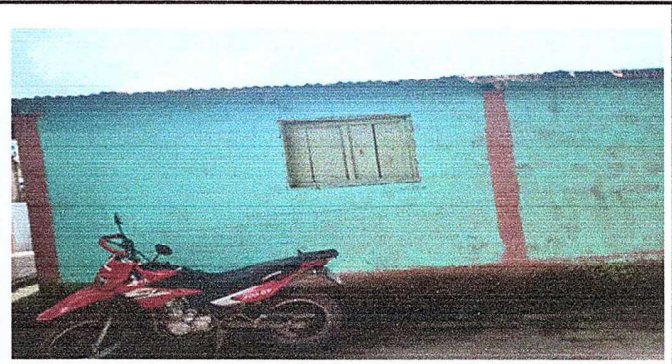

Foto 10: MODULO 2 Reparación de muro de block



Foto 11: MODULO 2 Sustitución de estructura de soporte de madera por metal

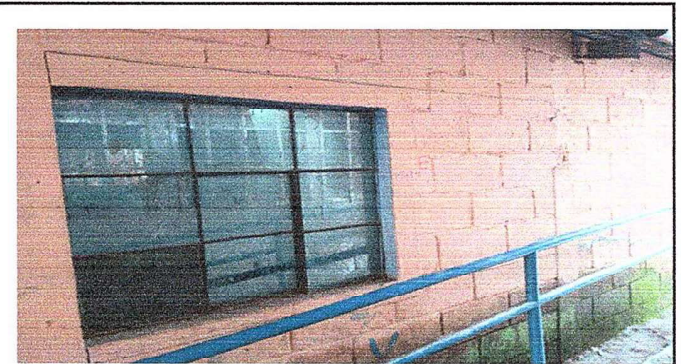

Foto 12: MODULO 2 Sustitución piso de concreto por piso cerámico

Observación: Si es necesario se pueden agregar hojas adicionales y actualizar el número de hojas.

Firma y sello del Presidente de la OPE

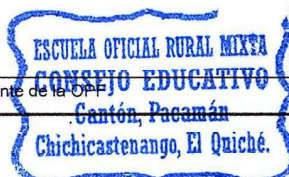

Firma y Sello Director Centro Educativo Público





Ministerio de Educación
GUATEMALA

REGISTRO FOTOGRÁFICO PROGRAMA DE MANTENIMIENTO DE EDIFICIOS ESCOLARES PÚBLICOS

PRA-FOR-123
Versión 1

SITUACIÓN DEFICIENCIAS DETERMINADAS

PREVIO

DURANTE

POSTERIOR

DEPARTAMENTO:	QUICHÉ	MUNICIPIO:	Chichicastenango
NOMBRE DEL ESTABLECIMIENTO:	Escuela Oficial Rural Mixta	DIRECCIÓN DEL ESTABLECIMIENTO:	Cantón Pacamán
CÓDIGO DEL ESTABLECIMIENTO:	14-06-0009-43	FECHA:	12/09/2024



Foto 13: MODULO 2 Sustitución de puerta



Foto 14: Sustitución de ventana de metal



Foto 15; Patio Reparación de torta de concreto de patio

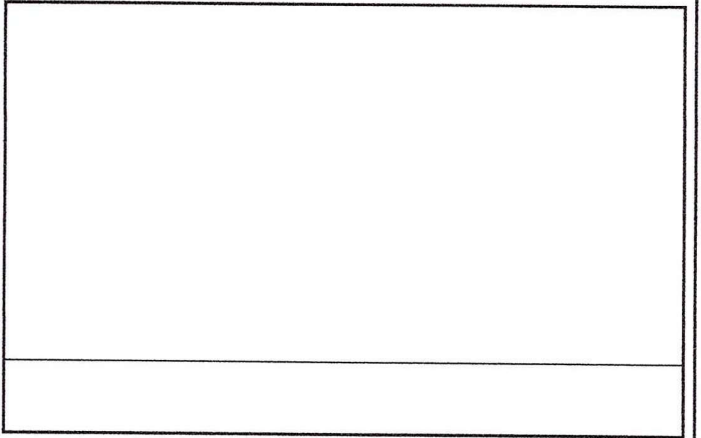
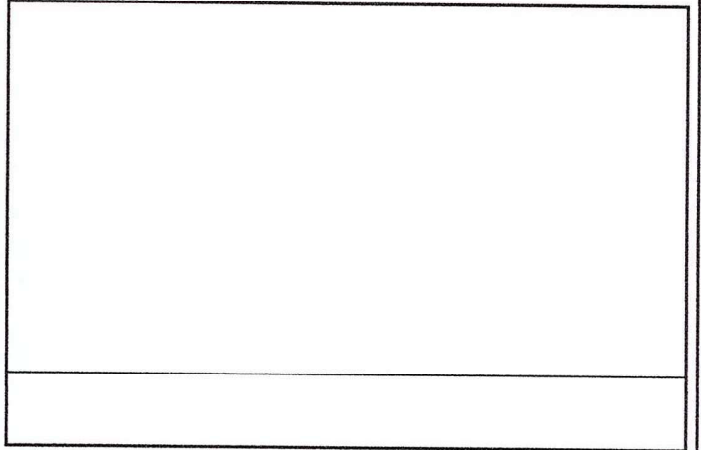

Observación: Si es necesario se pueden agregar hojas adicionales y actualizar el número de hojas.

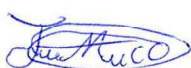
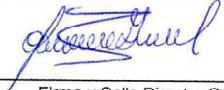
 Firma y sello del Presidente de la OFF	 Firma y Sello Director Centro Educativo Público
---	---

ESCUELA OFICIAL RURAL MIXTA
CONSEJO EDUCATIVO
Cantón, Pacamán
Chichicastenango, El Quiché.

