

SITUACIÓN DEFICIENCIAS DETERMINADAS PREVIO DURANTE POSTERIOR

DEPARTAMENTO:	QUICHÉ	MUNICIPIO:	CHAJUL
NOMBRE DEL ESTABLECIMIENTO:	ESCUELA OFICIAL RURAL MIXTA	DIRECCIÓN DEL ESTABLECIMIENTO:	ALDEA SANTA CLARA
CÓDIGO DEL ESTABLECIMIENTO:	14-05-5194-43	FECHA:	25/09/2024



Foto 1: MODULO 1 Reparación de muro de block



Foto 2: MODULO 1 Suministro e instalación de ventanas tipo rejilla



Foto 3: MODULO 1 Mantenimiento a estufa rural



Foto 4: CANCHA: Suministro e instalación de columna y barranda de metal sobre muro



Foto 5: MODULO 2: sustitución de piso de torta de concreto por piso ceramico antideslizante.

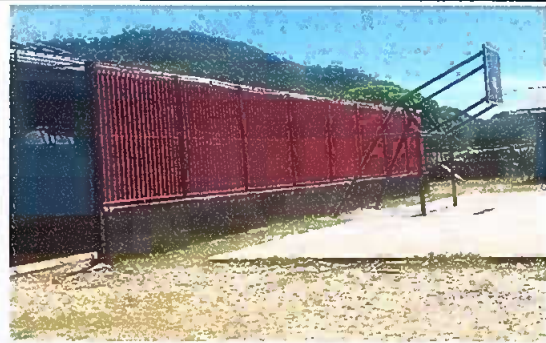

Foto 6: MODULO 2: Sustitución de piso de torta de concreto por piso ceramico

Observación: Si es necesario se pueden agregar hojas adicionales y actualizar el número de hojas.

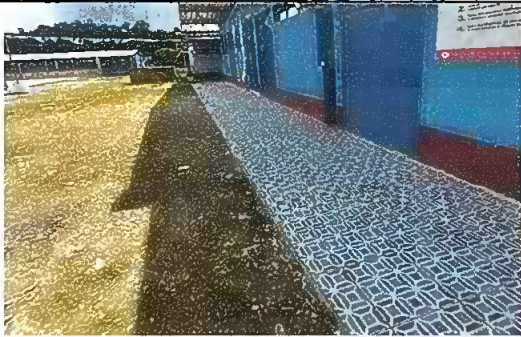
Cruz Reyes

Firma y sello del Presidente de la OPE

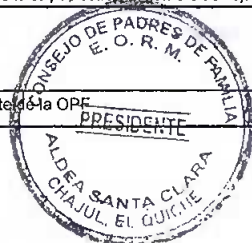

[Signature]

Firma y Sello Director Centro Educativo

