



**REGISTRO FOTOGRÁFICO
PROGRAMA DE MANTENIMIENTO DE EDIFICIOS ESCOLARES PÚBLICOS**

Ministerio de Educación
Guatemala

SITUACIÓN DEFICIENCIAS DETERMINADAS

PREVIO

DURANTE

POSTERIOR

DEPARTAMENTO:	QUICHÉ	MUNICIPIO:	CHAJUL
NOMBRE DEL ESTABLECIMIENTO:	ESCUELA OFICIAL RURAL MIXTA, JORNADA MATUTINA	DIRECCIÓN DEL ESTABLECIMIENTO:	ALDEA IXLAJ, CHAJUL, QUICHE
CÓDIGO DEL ESTABLECIMIENTO:	14-05-1803-43	FECHA:	20 de junio de 2024



Foto 1: MODULO 1 sustitucion de puerta y sustitucion de canal de pvc



Foto 2: MODULO 2 sustitucion de puertas, sustitucion de canal de pvc, reparacion de bajada pluvial, tubo pvc 3" Y sustitucion de pila.



Foto 3: MODULO 3. sustitucion de puerta, y sustitucion de canal pvc



Foto 4: MODULO 4. Sustitucion de inodoro de inodoro, sustitucion de puertas y sustitucion de lamina, por lamina troquelada.

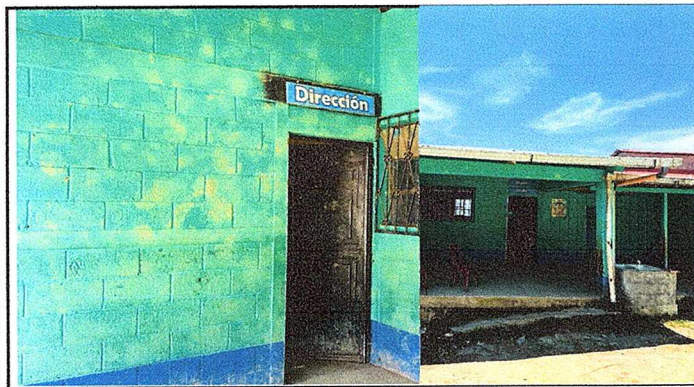

Foto 5: MODULO 5. Sustitucion de inodoro de inodoro, sustitucion de puertas y sustitucion de lamina, por lamina troquelada.

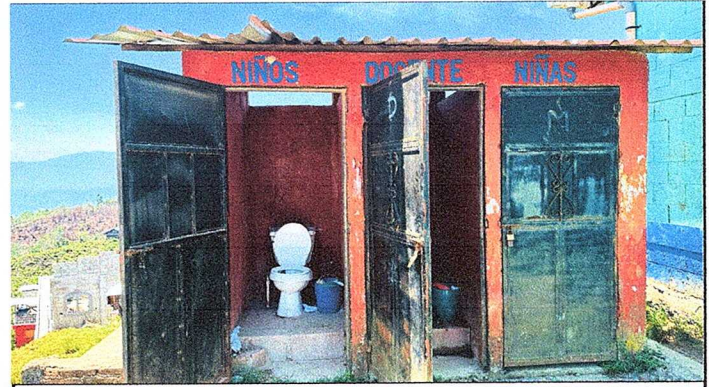

Foto 6: MODULO 5. Sustitucion de puertas

Observación: Si es necesario se pueden agregar hojas adicionales y actualizar el número de hojas.

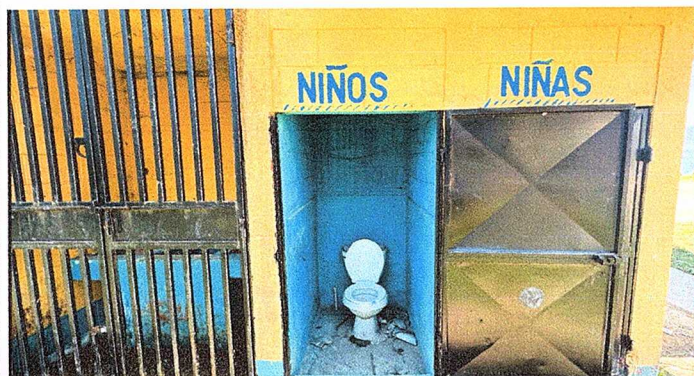
Firma y sello del Presidente de la OFE

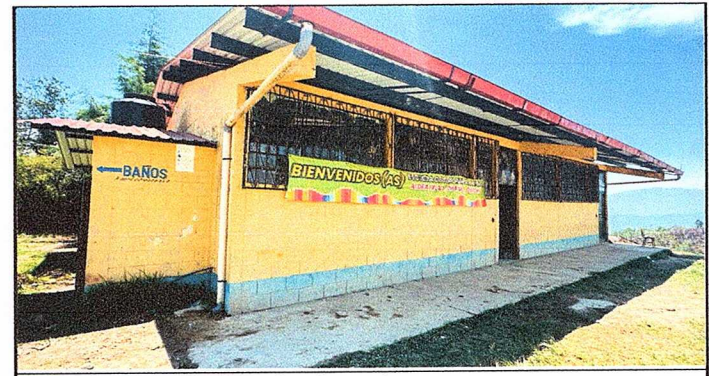

Firma y Sello Director Centro Educativo Público

