



Ministerio de Educación
G U A T E M A L A

REGISTRO FOTOGRÁFICO PROGRAMA DE MANTENIMIENTO DE EDIFICIOS ESCOLARES PÚBLICOS

PRA-FOR-123
Versión 1

SITUACIÓN DEFICIENCIAS DETERMINADAS

PREVIO

DURANTE

POSTERIOR

DEPARTAMENTO:	QUICHÉ	MUNICIPIO:	CHAJUL
NOMBRE DEL ESTABLECIMIENTO:	EORM	DIRECCIÓN DEL ESTABLECIMIENTO:	ALDEA JUIL
CÓDIGO DEL ESTABLECIMIENTO:	14 -05 -0051 - 43	FECHA:	20/6/2024



Foto1: Reparacion de muro perimetral.



Foto 2: sustitucion de porton Metal



Foto 3: Modulos 3 Sustitucion de lamina, por lamina troquelada aluzinc calibre 26



Foto 4 Modulo 3 Sustitucion de canales de pvc 24 m. lineales



Foto 5: Modulo 3 sustitucion de canales de metal a pvc 6 m. lineales

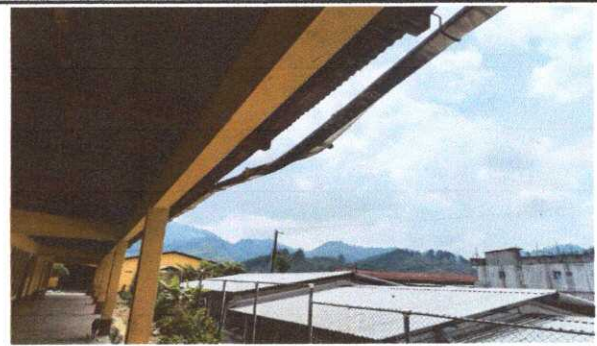
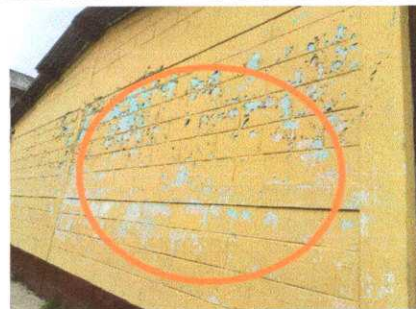

Foto 6: Modulo 3 pintura exterior

Observación: Si es necesario se pueden agregar hojas adicionales y actualizar el número de hojas.

Firma y sello del Presidente de la OPF FAMILIA
ESCUELA ESCUELA RURAL MIXTA
CONSEJO DE PADRES DE FAMILIA
ALDEA JUIL
CHAJUL, QUICHÉ

Firma y Sello Director Centro Educativo Público
ESCUELA ESCUELA RURAL MIXTA
DIRECCIÓN
Aldea Juil,
Chajul, Quiché