

SITUACIÓN DEFICIENCIAS DETERMINADAS PREVIO DURANTE POSTERIOR

DEPARTAMENTO:	QUICHE	MUNICIPIO:	CHAJUL
NOMBRE DEL ESTABLECIMIENTO:	EORM, JM	DIRECCIÓN DEL ESTABLECIMIENTO:	ALDEA JUA
CÓDIGO DEL ESTABLECIMIENTO:	14-05-0040-43	FECHA:	14/11/2024



Foto1: MODULO 1 Sustitucion de puertas de metal



Foto2: MODULO 2 Sustitucion de puertas de metal

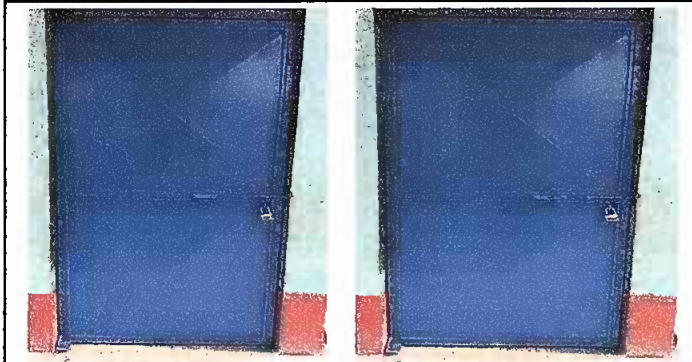

Foto3: MURO PERIMETRAL. Reparación de muro perimetral de blok con tuvo HG, malla galvanizada, soleras intermedia y columnas de sostenimiento



Foto4: MURO PERIMETRAL. Reparación de muro perimetral de blok con tuvo HG, malla galvanizada, soleras intermedia y columnas de sostenimiento



Foto5: MURO PERIMETRAL. Reparación de muro perimetral de blok con tuvo HG, malla galvanizada, soleras intermedia y columnas de sostenimiento



Foto6: MURO PERIMETRAL. Reparación de muro perimetral de blok con tuvo HG, malla galvanizada, soleras intermedia y columnas de sostenimiento

Observación: Si es necesario se pueden agregar hojas adicionales y actualizar el número de hojas.

Firma y sello del Presidente de la OPF



Firma y Sello Director Centro Educativo Público

