



Ministerio de Educación  
Guatemala

# REGISTRO FOTOGRÁFICO PROGRAMA DE MANTENIMIENTO DE EDIFICIOS ESCOLARES PÚBLICOS

PRA-FOR-123  
Versión 1

SITUACIÓN DEFICIENCIAS DETERMINADAS

PREVIO

DURANTE

POSTERIOR

DEPARTAMENTO:	Quiche	MUNICIPIO:	Chajul
NOMBRE DEL ESTABLECIMIENTO:	Escuela Oficial Rural Mixta	DIRECCIÓN DEL ESTABLECIMIENTO:	Aldea Xetze
CÓDIGO DEL ESTABLECIMIENTO:	14-05-0024-43	FECHA:	02 de Mayo de 2024



Foto 1 Modulo 1 Mantenimiento a estructura de puertas, corte, lijado, sujecciones, y aplicación de pintura.



Foto 2 Modulo 1 Suministro e instalacion de balcon de hierro de ventana



Foto 3 Modulo 1 sustitucion de canal de pvc



Foto 4 Modulo 1 Pintura en muros exteriores e interiores



Foto 5 Modulo 1 sellado de grietas y fisuras en muros



Foto 6 Modulo 1 Desinstalacion de lamina existente

Observación: Si es necesario se pueden agregar hojas adicionales y actualizar el número de hojas.

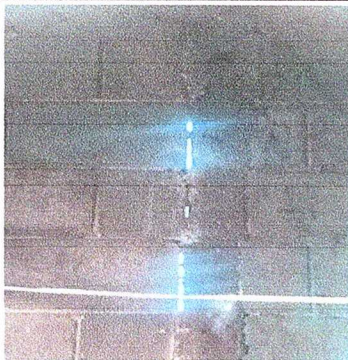

Firma y sello del Presidente de la CP



Firma y Sello Director Centro Educativo Público





Ministerio de Educación  
Guatemala

# REGISTRO FOTOGRÁFICO PROGRAMA DE MANTENIMIENTO DE EDIFICIOS ESCOLARES PÚBLICOS

PRA-FOR-123  
Versión 1

SITUACIÓN DEFICIENCIAS DETERMINADAS

PREVIO

DURANTE

POSTERIOR

DEPARTAMENTO:	Quiché	MUNICIPIO:	Chajul
NOMBRE DEL ESTABLECIMIENTO:	Escuela Oficial Rural Mixta	DIRECCIÓN DEL ESTABLECIMIENTO:	Aldea Xetze
CÓDIGO DEL ESTABLECIMIENTO:	14-05-0024-43	FECHA:	02 de Mayo de 2024



Foto 7 Modulo 1 Instalacion de lamina existente.



Foto 8 Modulo 1 Levantado de mojinete



Foto 9 Modulo 2 Reparacion de cuneta de concreto



Foto 10 Modulo 2 Sustitucion de piso de torta de concreto por piso porcelanato





Foto 11 Modulo 2 Mantenimiento a estructuras de puertas, corte, lijado, sujecciones y aplicacion de pintura

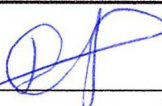

Foto 12 Modulo 2 sustitucion de de canal de pvc a metal.

Observación: Si es necesario se pueden agregar hojas y actualizar el número de hojas.

  
Firma y sello de Presidente de la OPE  

  
Firma y Sello Director Centro Educativo Público  





Ministerio de Educación  
Guatemala

# REGISTRO FOTOGRÁFICO PROGRAMA DE MANTENIMIENTO DE EDIFICIOS ESCOLARES PÚBLICOS

PRA-FOR-123  
Versión 1

SITUACIÓN DEFICIENCIAS DETERMINADAS

PREVIO

DURANTE

POSTERIOR

DEPARTAMENTO:	Quiche	MUNICIPIO:	Chajul
NOMBRE DEL ESTABLECIMIENTO:	Escuela Oficial Rural Mixta	DIRECCIÓN DEL ESTABLECIMIENTO:	Aldea Xetze
CÓDIGO DEL ESTABLECIMIENTO:	14-05-0024-43	FECHA:	02 de Mayo de 2024



Foto 13 Modulo 2 Pintura en muros exteriores e interiores



Foto 14 Modulo 3 Sustitucion de elementos de fijacion (tornillos)

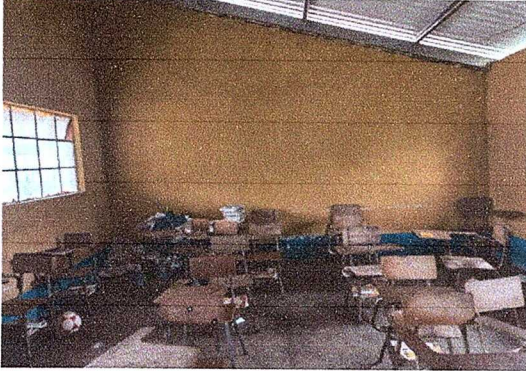

Foto 15 Modulo 3 Sustitucion de lamina, por lamina troquelada aluzinc calibre 26



Foto 16 Modulo 3 sustitucion de estructura de soporte de madera, por metal



Foto 17 Modulo 3 sustitucion de piso de torta de concreto por piso porcelanato



Foto 18 Modulo 3 Pintura en muros exteriores e interiores

Observación: Si es necesario se pueden agregar hojas y actualizar el número de hojas.



Firma y sello del Presidente de la OPF



Firma y Sello Director Centro Educativo Público