

SITUACIÓN DEFICIENCIAS DETERMINADAS      PREVIO       DURANTE       POSTERIOR

DEPARTAMENTO:	QUICHE	MUNICIPIO:	CHAJUL
NOMBRE DEL ESTABLECIMIENTO:	ESCUELA OFICIAL RURAL MIXTA	DIRECCIÓN DEL ESTABLECIMIENTO:	ALDEA POMBALTZE
CÓDIGO DEL ESTABLECIMIENTO:	14-05-0023-43	FECHA:	20/08/2024

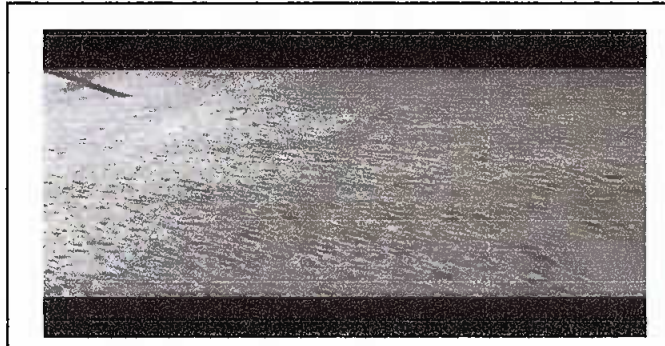

MODULO 1 SUSTITUCION DE PISO CERAMICO

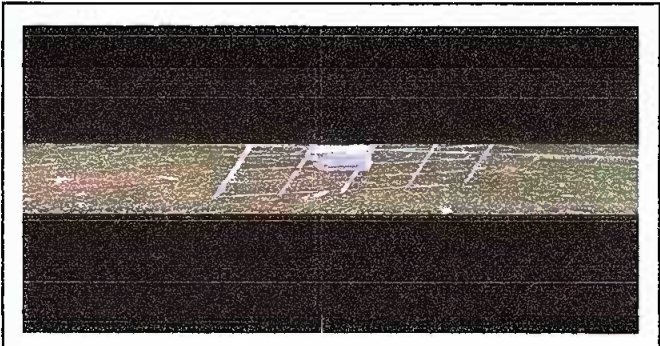

SUSTITUCION DE VIDRIOS



REPARACION DE MURO DE CONTENCION



Foto 4:



Foto 5:

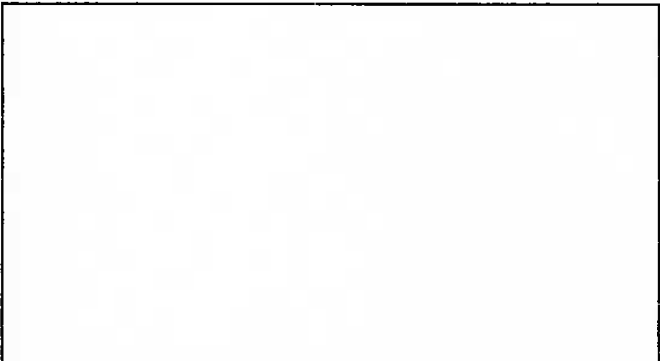

Foto 6:

Observación: Si es necesario se pueden agregar hojas adicionales y actualizar el número de hojas.

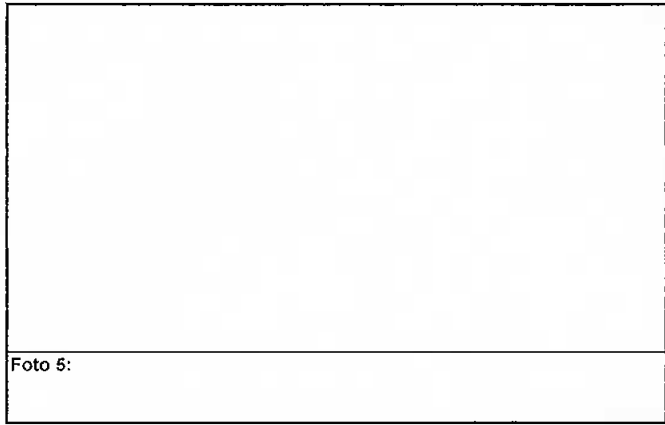
 Firma y sello del Presidente de la OPE	 Firma y Sello Director Centro Educativo Público
---	--

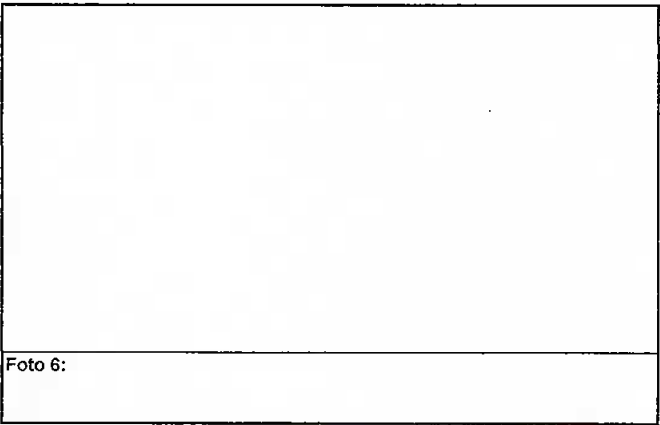