

SITUACIÓN DEFICIENCIAS DETERMINADAS

PREVIO

DURANTE

POSTERIOR

| | | | |
|-----------------------------|-----------------------------|--------------------------------|-----------------|
| DEPARTAMENTO: | QUICHÉ | MUNICIPIO: | Zacualpa |
| NOMBRE DEL ESTABLECIMIENTO: | Escuela Oficial Rural Mixta | DIRECCIÓN DEL ESTABLECIMIENTO: | Aldea La Cumbre |
| CÓDIGO DEL ESTABLECIMIENTO: | 14-04-5826-43 | FECHA: | 08/08/2024 |



Foto 1: Colocación de tubería para baños lavables



Foto 2: Cambio de puertas para los sanitarios

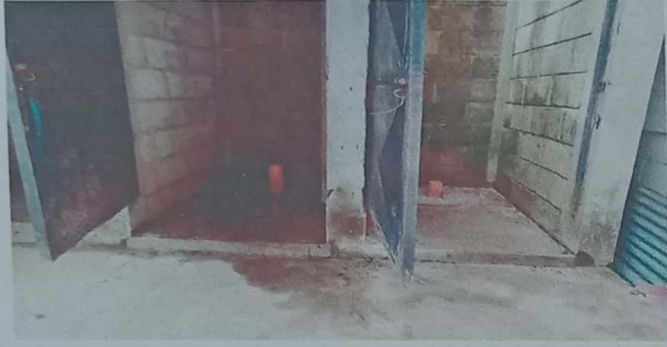

Foto 3: Cambio de lámina en aulas y dirección



Foto 4: Sustitución de marcos metálicos para ventanas



Foto 5: Instalación de biodigestor de 1300 litros

Foto 6:

Observación: Si es necesario se pueden agregar hojas adicionales. Actualizar el número de hojas.

[Signature]



Firma y sello del Presidente de la O.R.E.

[Signature]

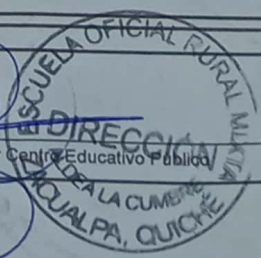

Firma y Sello Director Centro Educativo Público