

SITUACIÓN DEFICIENCIAS DETERMINADAS      PREVIO       DURANTE       POSTERIOR

DEPARTAMENTO:	QUICHÉ	MUNICIPIO:	ZACUALPA
NOMBRE DEL ESTABLECIMIENTO:	ESCUELA OFICIAL RURAL MIXTA	DIRECCIÓN DEL ESTABLECIMIENTO:	ALDEA TONALÁ
CÓDIGO DEL ESTABLECIMIENTO:	14-04-3539-43	FECHA:	15/05/2024



Foto 7: Sustrucción de lavamanos.



Foto 8: Sustrucción de Chimenea.



Foto 9: Sustrucción de barandas de metal.



Foto 10: Mantenimiento de portones (lijado y aplicación de pintura.)



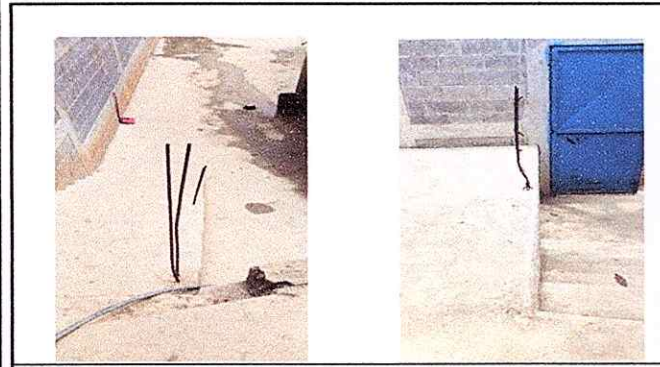

Foto 11: Reparación de tubo hg y malla galvanizada.

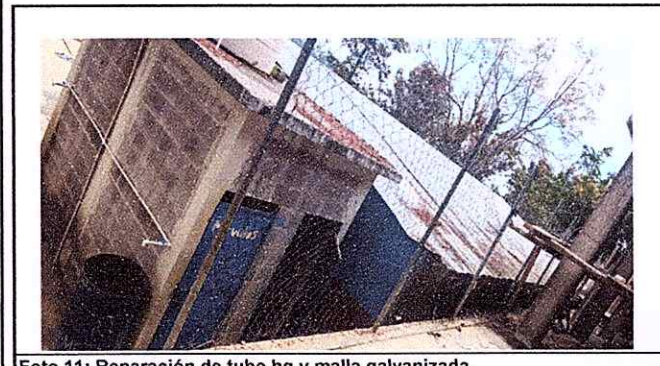

Foto 12: Aplicación de pinturas con muros interiores.

Observación: Si es necesario se pueden agregar hojas adicionales y actualizar el número de hojas.

<p><i>Fidel Luis Azqui</i> Firma y sello del Presidente de la OPE</p>		<p><i>[Signature]</i> Firma y Sello Director Centro Educativo Público</p>	
---	---	---	---

ESCUELA OFICIAL RURAL MIXTA  
ALDEA TONALÁ  
CONSEJO DE PADRES DE FAMILIA  
Mpio Zacualpa  
Depto. Quiché

ESCUELA OFICIAL RURAL MIXTA  
ALDEA TONALÁ  
DIRECCIÓN  
Zacualpa, Quiché

SITUACIÓN DEFICIENCIAS DETERMINADAS

PREVIO

DURANTE

POSTERIOR

DEPARTAMENTO:	QUICHÉ	MUNICIPIO:	ZACUALPA
NOMBRE DEL ESTABLECIMIENTO:	ESCUELA OFICIAL RURAL MIXTA	DIRECCIÓN DEL ESTABLECIMIENTO:	ALDEA TONALÁ
CÓDIGO DEL ESTABLECIMIENTO:	14-04-3539-43	FECHA:	15/03/2024



Foto1: Fabricacion e intalación de puertas de metal



Foto 2: Mantenimiento de puertas de metal (lijado, aplicación de pintura.)

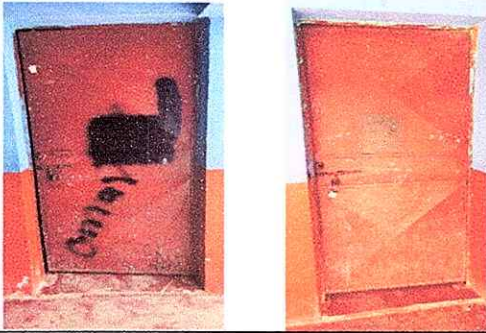

Foto 3: Mantenimiento a balcones de metal.



Foto 4: Colocación de canales troquelado calibre 27.



Foto 5: Sustitución de vidrios

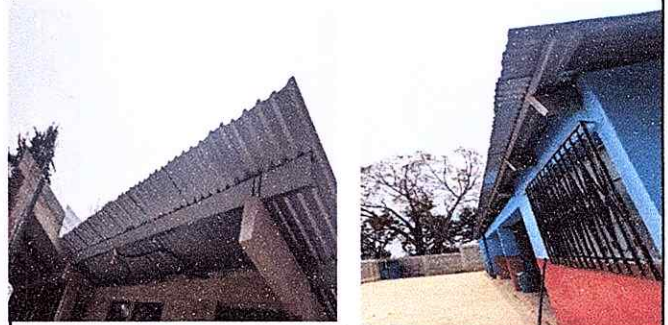

Foto 6: Mantenimiento a reposadera, Sustitución accesorios inodoro (contra llave, tubo de abasto.) y Sustitución de piso cerámico.

Observación: Si es necesario se pueden agregar hojas adicionales y actualizar el número de hojas.

Fidel Luis Azaq

Firma y sello del Presidente de la OPE

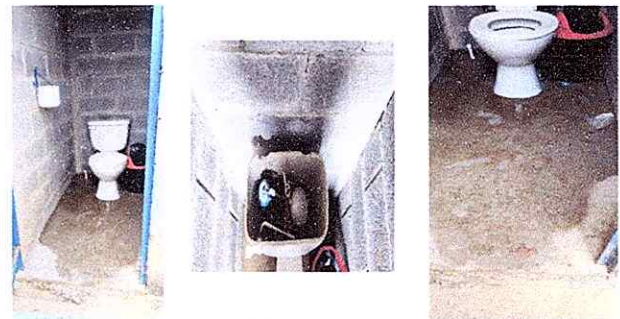

*[Signature]*

Firma y Sello Director Centro Educativo Público

