



**REGISTRO FOTOGRÁFICO  
PROGRAMA DE MANTENIMIENTO DE EDIFICIOS ESCOLARES PÚBLICOS**

PRA-FOR-123  
Versión 1

Ministerio de Educación  
Guatemala

SITUACIÓN DEFICIENCIAS DETERMINADAS

PREVIO

DURANTE

POSTERIOR

DEPARTAMENTO:	QUICHÉ	MUNICIPIO:	ZACUALPA
NOMBRE DEL ESTABLECIMIENTO:	ESCUELA OFICIAL RURAL MIXTA, JM	DIRECCIÓN DEL ESTABLECIMIENTO:	ALDEA SAN JOSÉ SINACHÉ
CÓDIGO DEL ESTABLECIMIENTO:	14-04-0138-43	FECHA:	30 DE MAYO DE 2024



Foto 1: Módulo 1: Sustitución de focos, sustitución de apagadores, sustitución de toma corrientes, repacación de cables eléctricos.



Foto 2: Módulo 2: Sustitución de focos, sustitución de apagadores, sustitución de toma corrientes, repacación de cables eléctricos.

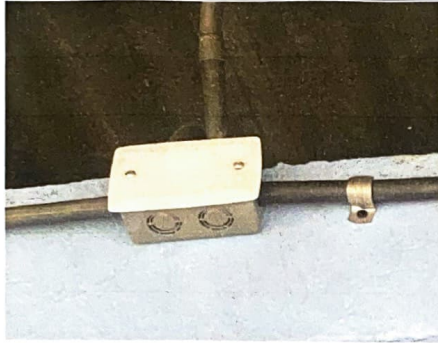

Foto 3: Foto 2: Módulo 2: Sustitución de focos, sustitución de apagadores, sustitución de toma corrientes, repacación de cables eléctricos.



Foto 4: Módulo 4: Sustitución de puertas, sustitución de lavamanos, sustitución mingitorios, sustitución de accesorios de inodoro, reparación de conductos de depósito de agua.



Foto 5: Módulo 5 reparación de puertas, sustitución de inodoros, sustitución de accesorios de inodoro, instalación de pila.



Foto 6: Módulo 5: reparación de depósito de agua, instalación de pila.

Observación: Si es necesario se pueden agregar hojas adicionales y especificar el número de hojas.

*[Handwritten Signature]*

Firma y sello del Presidente de la OPF



*[Handwritten Signature]*

Firma y Sello Director Centro Educativo Público

