

SITUACIÓN DEFICIENCIAS DETERMINADAS

PREVIO

DURANTE

POSTERIOR

DEPARTAMENTO:	QUICHÉ	MUNICIPIO:	ZACUALPA
NOMBRE DEL ESTABLECIMIENTO:	ESCUELA OFICIAL RURAL MIXTA	DIRECCIÓN DEL ESTABLECIMIENTO:	ALDEA CHUCHUCA
CÓDIGO DEL ESTABLECIMIENTO:	14-04-0137-43	FECHA:	01 DE ABRIL DE 2024



Foto 1: Durante el proceso se inicio a la remodelación de los inodoros



Foto 2: Durante el proceso se inicio la colocación de piso de granito



Foto 3: Durante el proceso se dio inicio al mejoramiento del corredor de la escuela

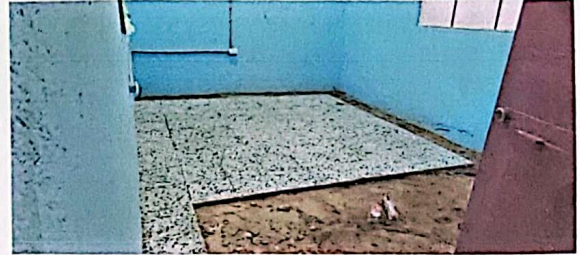

Foto 4: Durante el proceso se dio inicio a la colocación de costaneras



Foto 5: Durante el proceso se dio inicio a la sustitución de la torta de concreto



Foto 6: Durante el proceso se colocó lámina troquelada aluzinc calibre 26 y sus respectivos capotes

Observación: Si es necesario se pueden agregar hojas adicionales y actualizar el número de hojas.

Rafael de la Cruz G.

Firma y sello del Presidente de la OFE



[Handwritten Signature]

Firma y Sello Director Centro Educativo Público

