



**REGISTRO FOTOGRÁFICO  
PROGRAMA DE MANTENIMIENTO DE EDIFICIOS ESCOLARES PÚBLICOS**

PRA-FOR-123  
Versión 1

Ministerio de Educación  
GUATEMALA

SITUACIÓN DEFICIENCIAS DETERMINADAS

PREVIO

DURANTE

POSTERIOR

DEPARTAMENTO:	QUICHÉ	MUNICIPIO:	ZACUALPA
NOMBRE DEL ESTABLECIMIENTO:	ESCUELA OFICIAL RURAL MIXTA	DIRECCIÓN DEL ESTABLECIMIENTO:	ALDEA CHUCHUCA
CÓDIGO DEL ESTABLECIMIENTO:	14-04-0137-43	FECHA:	22/02/2024



Foto1: Sustitución de torta de cemento por un nuevo.



Foto 2: Sustitucion de torta de cemento.



Foto 3: Sustitución de chimeneas.



Foto 4: Sustitución de inodoros

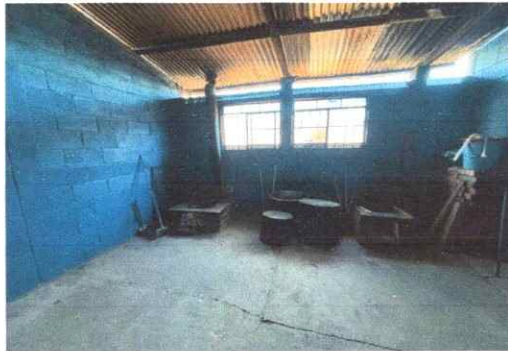

Foto 5: Sustitución completo de lamina simple a lámina troquelada de 2 aulas.



Foto 6: Sustitución de puertas de metal.

Observación: Si es necesario se pueden agregar hojas adicionales y actualizar el número de hojas.

*Rafael Jela Cruz*  
Firma y sello del Presidente de la OPF

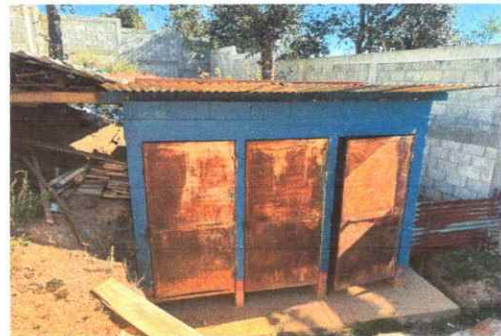

*[Signature]*  
Firma y Sello Director Centro Educativo Público





REGISTRO FOTOGRÁFICO  
PROGRAMA DE MANTENIMIENTO DE EDIFICIOS ESCOLARES PÚBLICOS

Ministerio de Educación  
Guatemala



Foto7: Sustitución de ventanas de madera de la cocina.



Foto 8: Sustitución del techado en general de la cocina.

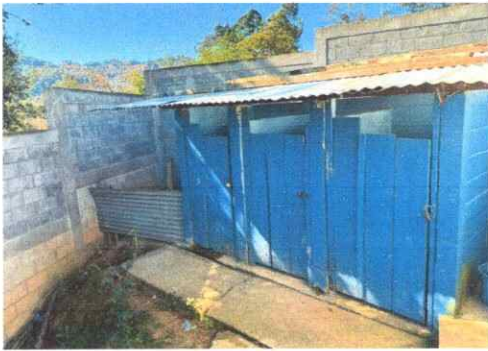

Foto 9: Sustitución de puertas de madera de servicios sanitarios.

Foto 10:

Foto 11:

Foto 12: