

SITUACIÓN DEFICIENCIAS DETERMINADAS PREVIO DURANTE POSTERIOR

DEPARTAMENTO:	QUICHÉ	MUNICIPIO:	ZACUALPA
NOMBRE DEL ESTABLECIMIENTO:	EORM	DIRECCIÓN DEL ESTABLECIMIENTO:	CASERÍO TRAPICHITOS
CÓDIGO DEL ESTABLECIMIENTO:	14-04-0135-43	FECHA:	20/05/2024



Foto7: Sustitución de tazas para servicios sanitarios en módulo 4



Foto 8: sustitución de concreto de patio en módulo 4



Foto 9: pintura en muros exteriores e interiores en módulo 5

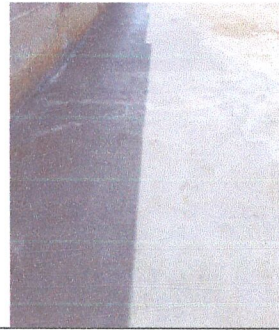

Foto 10:



Foto 11:

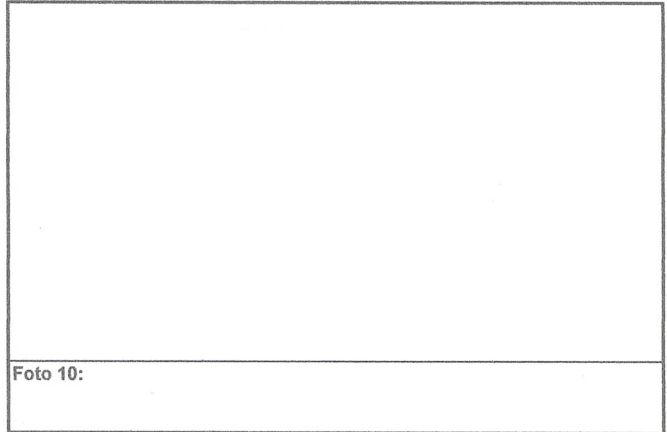

Foto 12:

Observación: Si es necesario se pueden agregar hojas adicionales y actualizar el número de hojas.

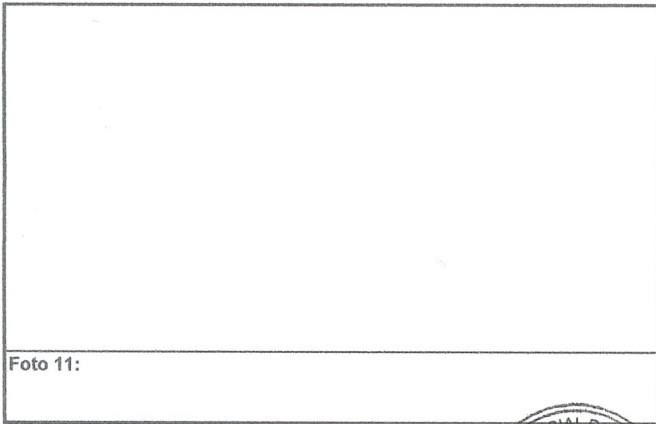
Firma y sello del Presidente de la OPF

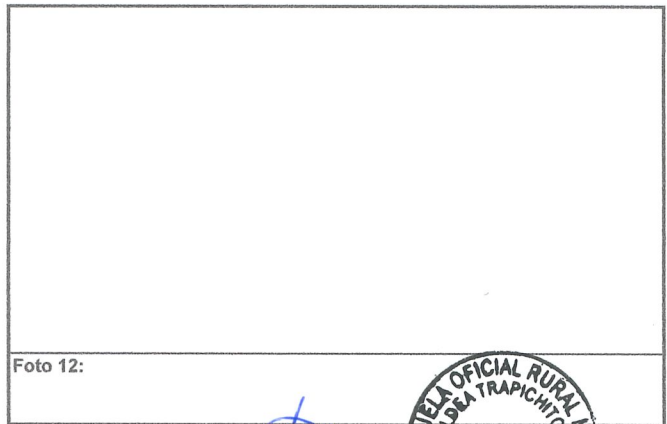
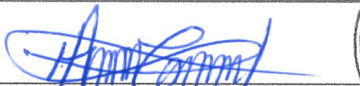

Firma y Sello Director Centro Educativo Público



SITUACIÓN DEFICIENCIAS DETERMINADAS PREVIO DURANTE POSTERIOR

DEPARTAMENTO:	QUICHÉ	MUNICIPIO:	ZACUALPA
NOMBRE DEL ESTABLECIMIENTO:	EORM	DIRECCIÓN DEL ESTABLECIMIENTO:	CASERÍO TRAPICHITOS
CÓDIGO DEL ESTABLECIMIENTO:	14-04-0135-43	FECHA:	20/05/2024



Foto1: Sustitucion de lamina y estructura portante en el módulo 1



Foto 2: Sustitución de piso de concreto en el módulo 1



Foto 3: Sustitución de piso cerámico en módulo 2



Foto 4: Sustitución de piso de concreto en modulo 3



Foto 5: Sustitución de techo de servicios sanitarios en el módulo 4



Foto 6: Sustitución de puertas de baños en módulo 4

Observación: Si es necesario se pueden agregar hojas adicionales y actualizar el registro.



Firma y sello del Presidente de la OPF



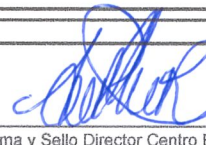

Firma y Sello Director Centro Educativo Público

