

SITUACIÓN DEFICIENCIAS DETERMINADAS

PREVIO

DURANTE

POSTERIOR

DEPARTAMENTO:	Quiché	MUNICIPIO:	Zacualpa
NOMBRE DEL ESTABLECIMIENTO:	Escuela Oficial Rural Mixta	DIRECCIÓN DEL ESTABLECIMIENTO:	Aldea Xicalcal, Zacualpa, Quiché
CÓDIGO DEL ESTABLECIMIENTO:	14-04-0131-43	FECHA:	15 de marzo del 2024



Foto1: Estado actual del techado en el modulo 1





Foto 2: estado actual del techado modulo 2

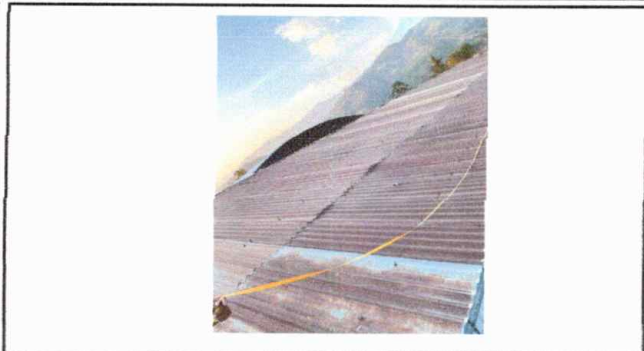

Foto 3: Estado actual del techado del modulo 3

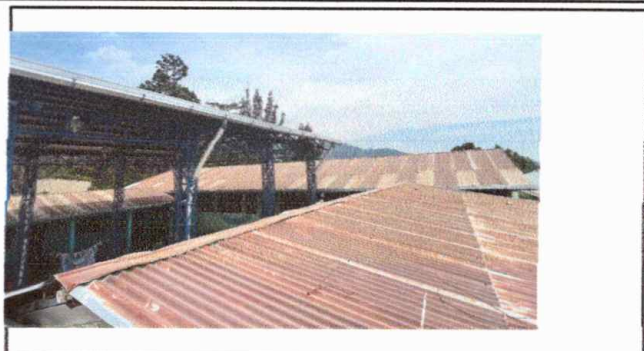
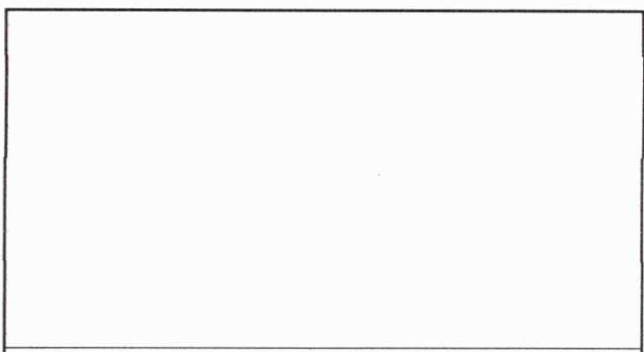
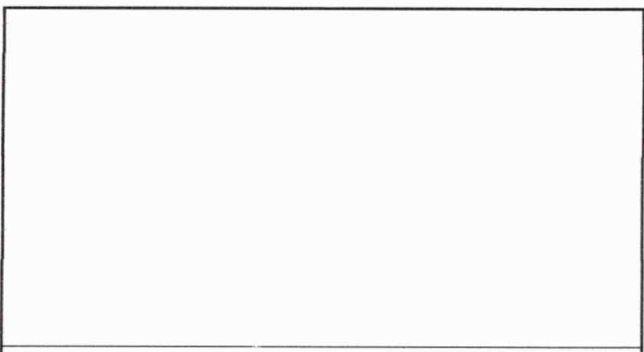
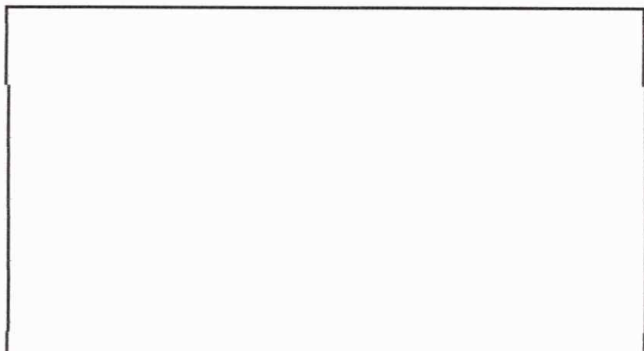

Observación: Si es necesario se pueden agregar hojas adicionales y actualizar el número de hojas.

Firma y sello del Presidente de la DPF



Firma y Sello Director Centro Educativo Público

