



**REGISTRO FOTOGRÁFICO
PROGRAMA DE MANTENIMIENTO DE EDIFICIOS ESCOLARES PÚBLICOS**

PRA-FOR-123
Versión 1

Ministerio de Educación
Guatemala

SITUACIÓN DEFICIENCIAS DETERMINADAS

PREVIO

DURANTE

POSTERIOR

DEPARTAMENTO:	QUICHÉ	MUNICIPIO:	ZACUALPA
NOMBRE DEL ESTABLECIMIENTO:	EORM ALDEA TURBALA	DIRECCIÓN DEL ESTABLECIMIENTO:	ALDEA TURBALA
CÓDIGO DEL ESTABLECIMIENTO:	14-04-0130-43	FECHA:	15/03/2024



Foto1: Modulo 1, sustitucion de chapa.



Foto 2: Modulo 1, sustitución de lamparas tipo LED.

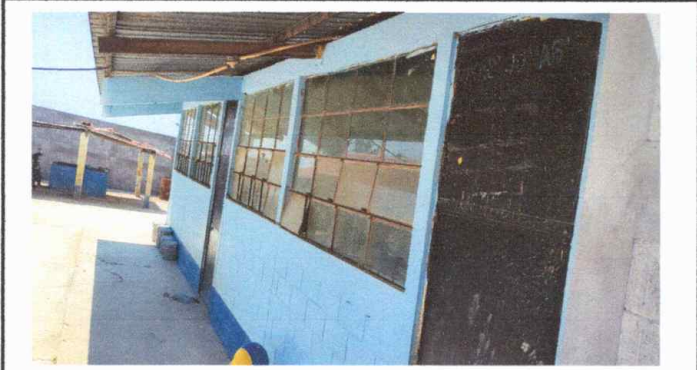

Foto 3: Modulo 1, pintura de muros de exteriores e interiores.



Foto 4: Modulo 2, fabricación e instalación de puertas de metal en baños.

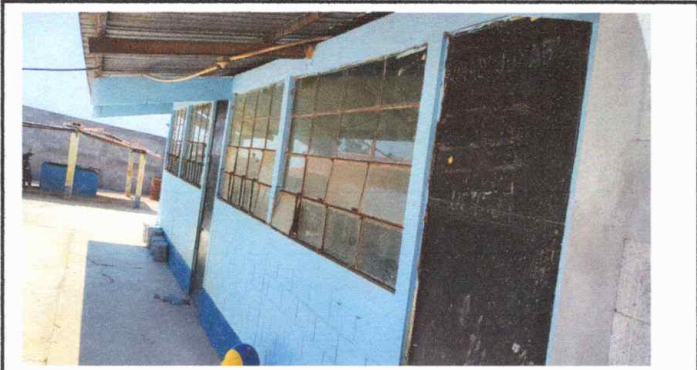

Foto 5: Modulo 2, fabricación e instalacion de puertas de metal en modulos.

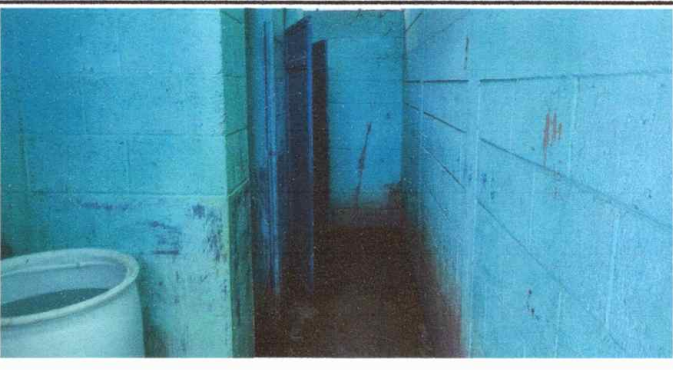

Foto 6: Modulo 2, susticion de inodoro.

Observación: Si es necesario se pueden agregar hojas adicionales y actualizar el número de hojas.

[Handwritten Signature]

Firma y sello del Presidente de la OPF

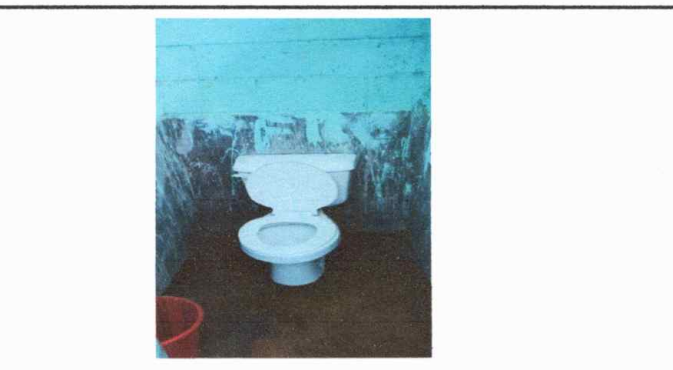

[Handwritten Signature]

Firma y Sello Director Centro Educativo Público





**REGISTRO FOTOGRÁFICO
PROGRAMA DE MANTENIMIENTO DE EDIFICIOS ESCOLARES PÚBLICOS**

PRA-FOR-123
Versión 1

Ministerio de Educación
Guatemala

SITUACIÓN DEFICIENCIAS DETERMINADAS

PREVIO

DURANTE

POSTERIOR

DEPARTAMENTO:	QUICHÉ	MUNICIPIO:	ZACUALPA
NOMBRE DEL ESTABLECIMIENTO:	EORM ALDEA TURBALA	DIRECCIÓN DEL ESTABLECIMIENTO:	ALDEA TURBALA
CÓDIGO DEL ESTABLECIMIENTO:	14-04-0130-43	FECHA:	15/03/2024



Foto1: Modulo 2, Fabricación e instalación de puertas en modulos.



Foto 2: Modulo 2, Sustitucion de Chapa

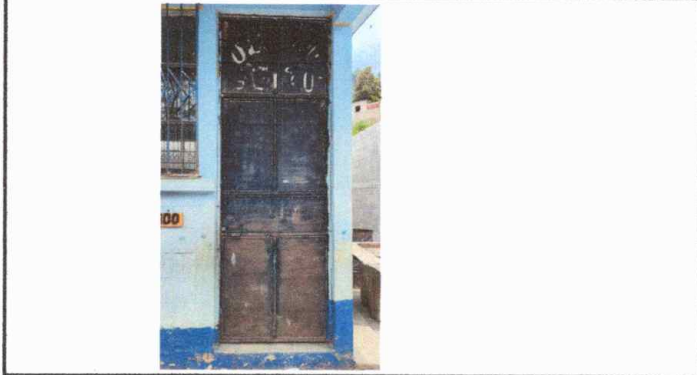

Foto 3: Modulo 2, Pintura en muros exteriores e interiores.



Foto 4: Modulo 3, mantenimiento de estructura (lijado, cambio de tubo, cepillado, sujeciones, aplicación de pintura), sustitucion de chapa y fabricacion e instalacion de balcones de hierro en ventana.



Foto 5: Modulo 4, Sutiitucion de pila de cemento de dos lavaderos.



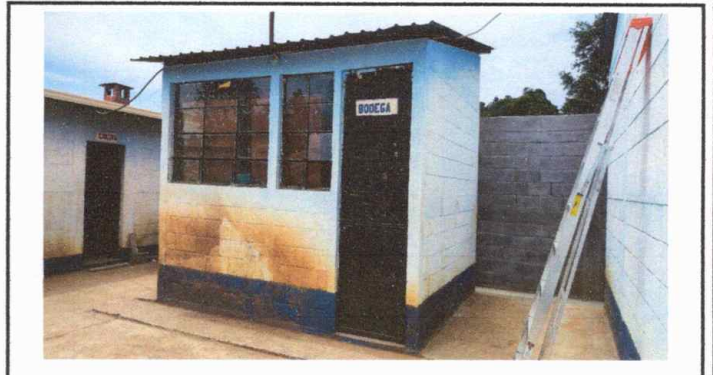



Foto 6:

Observación: Si es necesario se pueden agregar hojas adicionales y actualizar el número de hojas.

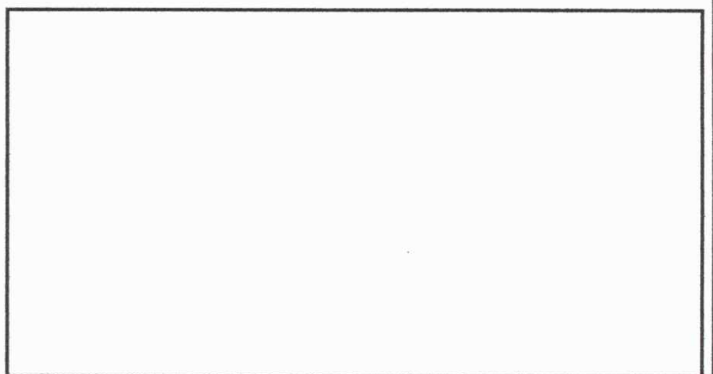
 Firma y sello del Presidente de la OPF		 Firma y Sello Director Centro Educativo Público	
---	---	---	---

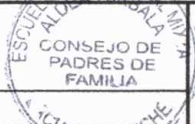

**REGISTRO FOTOGRÁFICO
PROGRAMA DE MANTENIMIENTO DE EDIFICIOS ESCOLARES PÚBLICOS**

PRA-FOR-123
Versión 1

Ministerio de Educación
GUATEMALA

SITUACIÓN DEFICIENCIAS DETERMINADAS

PREVIO

DURANTE

POSTERIOR

DEPARTAMENTO:	QUICHÉ	MUNICIPIO:	ZACUALPA
NOMBRE DEL ESTABLECIMIENTO:	EORM ALDEA TURBALA	DIRECCIÓN DEL ESTABLECIMIENTO:	ALDEA TURBALA
CÓDIGO DEL ESTABLECIMIENTO:	14-04-0130-43	FECHA:	15/03/2024



Foto1: Modulo 2, sustitución de llave para mingitorios.



Foto 2: Modulo 2, sustitucion de Grifos.

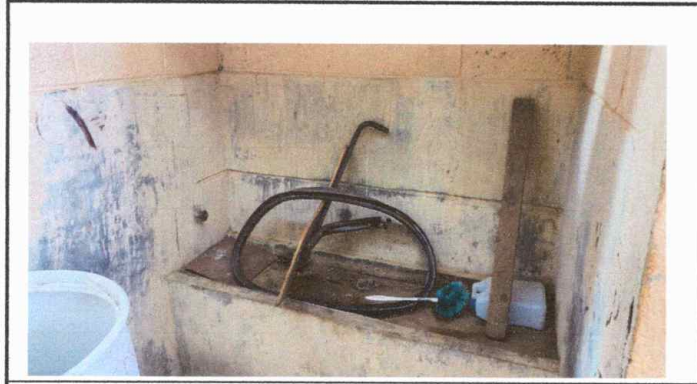

Foto 3: Modulo 2, sustitucion de tuberia PVC Linea Principal aguas pluviales.

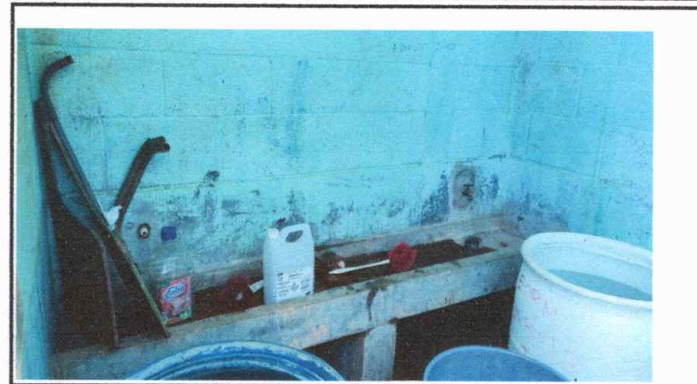

Foto 4: Modulo 2, pintura en muros exteriores e interiores.

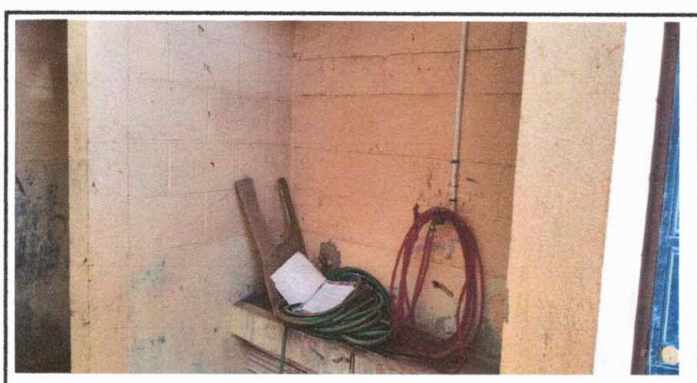

Foto 5: Modulo 2, sustitucion deposito de agua de 1700 litros.

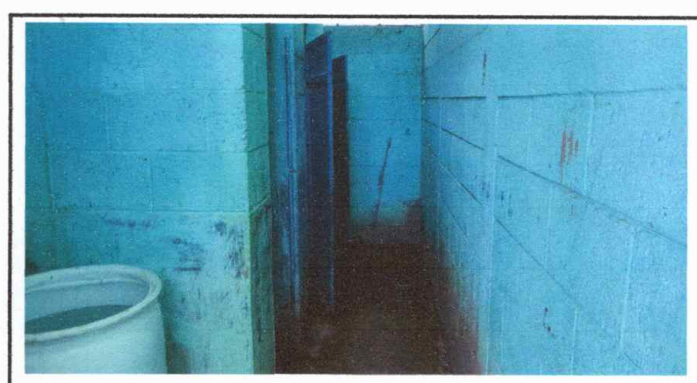

Foto 6: Modulo 2, mantenimiento de estructura (lijado, cambio de tubo, cepillado, sujeciones, aplicación de pintura).

Observación: Si es necesario se pueden agregar hojas adicionales y actualizar el número de hojas.

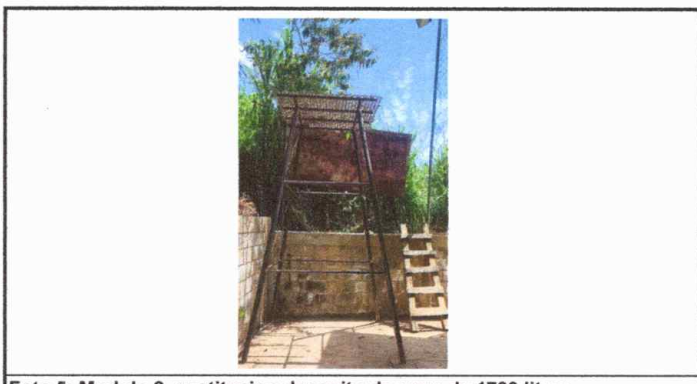
Firma y sello del Presidente de la OPA

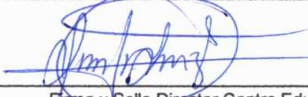

Firma y Sello Director Centro Educativo Público

