



**REGISTRO FOTOGRÁFICO  
PROGRAMA DE MANTENIMIENTO DE EDIFICIOS ESCOLARES PÚBLICOS**

PRA-FOR-123  
Versión 1

Ministerio de Educación

SITUACIÓN DE DEFICIENCIAS DETERMINADAS:

PREVIO

DURANTE

POSTERIOR

DEPARTAMENTO:	Quiché	MUNICIPIO:	Zacualpa
NOMBRE DEL ESTABLECIMIENTO:	Escuela Oficial Rural Mixta	DIRECCIÓN DEL ESTABLECIMIENTO:	Aldea La Vega
CÓDIGO DEL ESTABLECIMIENTO:	14-04-0129-43	FECHA:	13/03/2024



Foto 7: Impermeabilización de losa



Foto 8: Reparación de pañuelos



Foto 9: Sustitución de estufa rural (completa) incluye chimenea y plancha de metal



Foto 10: Pintura en muros exteriores e interiores



Foto 11: Mantenimiento a estructura (lijado, cambio de tubo, cepillado, sujeciones, aplicación de pintura)



Foto 12: Sustitución de lámina, por lámina troquelada aluzinc calibre 26

Observación: Si es necesario se pueden agregar hojas adicionales y actualizar el número de hojas.

 Firma y sello del Presidente de la OPF	 Firma y Sello Director Centro Educativo Público
---	---



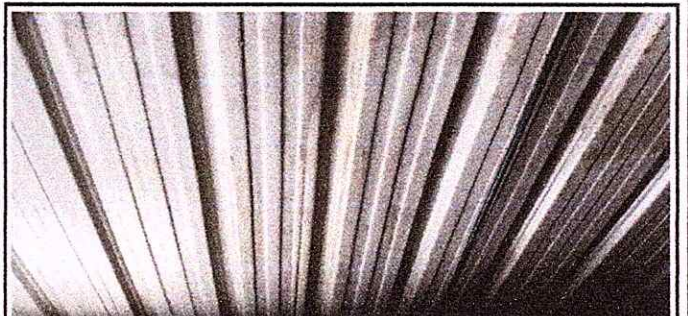

**REGISTRO FOTOGRÁFICO  
PROGRAMA DE MANTENIMIENTO DE EDIFICIOS ESCOLARES PÚBLICOS**

PRA-FOR-123  
Versión 1

Ministerio de Educación

SITUACIÓN DE DEFICIENCIAS DETERMINADAS:

PREVIO

DURANTE

POSTERIOR

DEPARTAMENTO:	Quiché	MUNICIPIO:	Zacualpa
NOMBRE DEL ESTABLECIMIENTO:	Escuela Oficial Rural Mixta	DIRECCIÓN DEL ESTABLECIMIENTO:	Aldea La Vega
CÓDIGO DEL ESTABLECIMIENTO:	14-04-0129-43	FECHA:	13/03/2024



Foto 1: Sustrucción de ducto eléctrico + accesorios



Foto 2: Reparación de bajada de agua pluvial, tubo PVC 3"

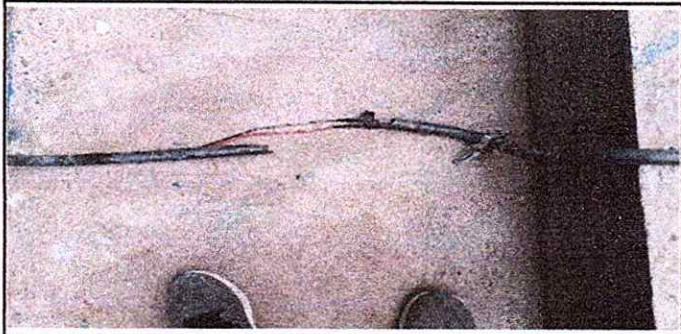

Foto 3: Sustrucción de bomba de agua



Foto 4: Sustrucción de ducto eléctrico + accesorios

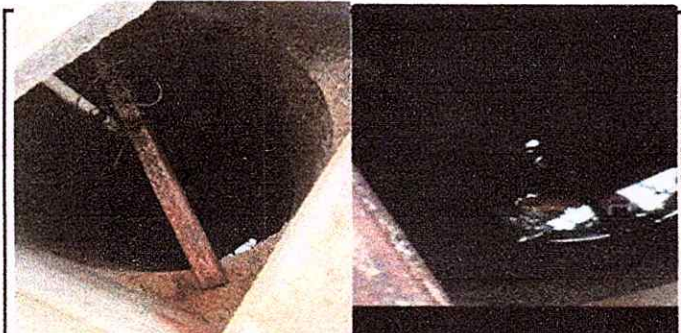

Foto 5: Sustrucción de deposito de agua 1700 lt

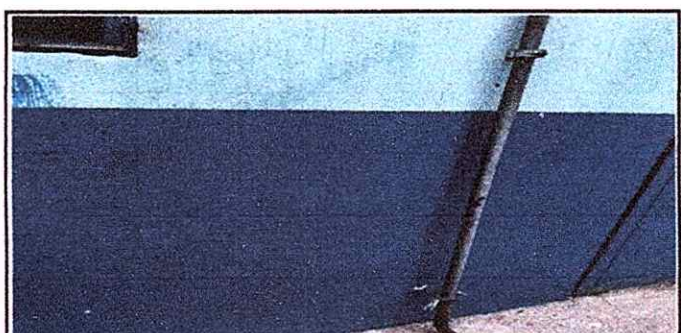

Foto 6: Sustrucción de canal de metal

Observación: Si es necesario se pueden agregar hojas adicionales y actualizar el número de hojas.

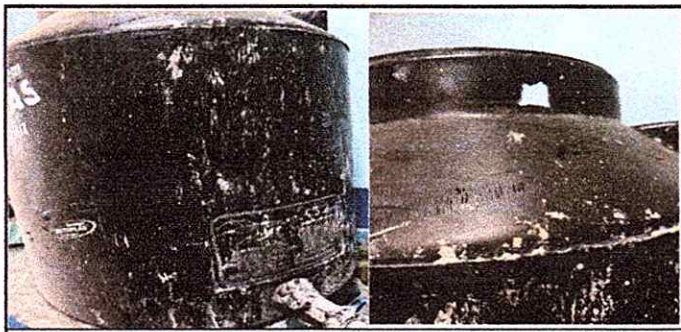
 Firma y sello del Presidente de la OPF	 Firma y Sello Director Centro Educativo Público
---	---

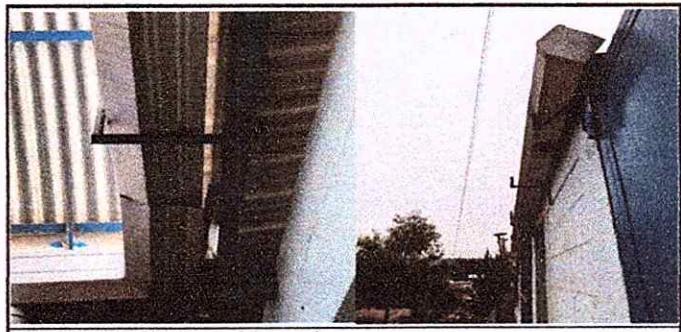