



# REGISTRO FOTOGRÁFICO

## PROGRAMA DE MANTENIMIENTO DE EDIFICIOS ESCOLARES PÚBLICOS

Ministerio de Educación  
GUATEMALA

SITUACIÓN DEFICIENCIAS DETERMINADAS

PREVIO

DURANTE

POSTERIOR

DEPARTAMENTO:	QUICHÉ	MUNICIPIO:	ZACUALPA
NOMBRE DEL ESTABLECIMIENTO:	EORM	DIRECCIÓN DEL ESTABLECIMIENTO:	ALDEA CHIMATZATZ
CÓDIGO DEL ESTABLECIMIENTO:	14-04-0127-43	FECHA:	



Foto 1: Mantenimiento a estructura (lijado, sepillado, sujeciones, aplicación de pintura)



Foto 2: Sustitución de lámina a lámina troquelada y capote con caídas de agua y canales de VPC

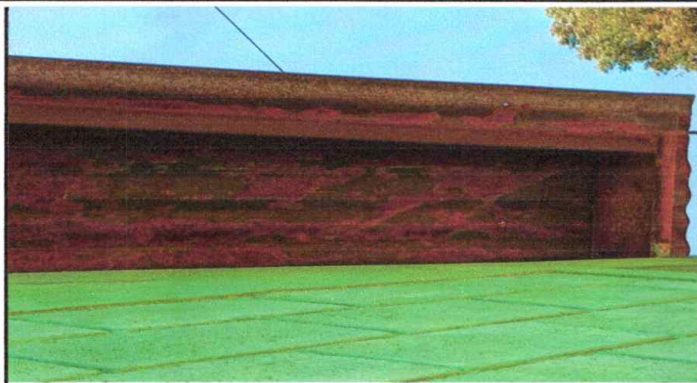

Foto 3: Sustitución de tubería PVC línea principal aguas negras.



Foto 4: Sustitución de inodoros y accesorios para inodoros (Contra llave, tubo de abasto), Instalación de un lavamos o pileta.





Sustitución y mejoramiento de la red eléctrica en 4 aulas, direcciones y patios.

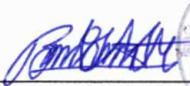

Sustitución 6 chapas y pintado de 8 puertas.

Observación: Si es necesario se pueden agregar hojas adicionales y actualizar el número de hojas.

  
Firma y sello del Presidente de la OPE



  
Firma y Sello Director Centro Educativo Público



SITUACIÓN DEFICIENCIAS DETERMINADAS

PREVIO

DURANTE

POSTERIOR

DEPARTAMENTO:	QUICHÉ	MUNICIPIO:	ZACUALPA
NOMBRE DEL ESTABLECIMIENTO:	EORM	DIRECCIÓN DEL ESTABLECIMIENTO:	ALDEA CHIMATZATZ
CÓDIGO DEL ESTABLECIMIENTO:	14-04-0127-43	FECHA:	



Foto 7: Sustitución de tubería de canales y de tubería subterránea.



Sustitución de pintura, en toda la escuela.

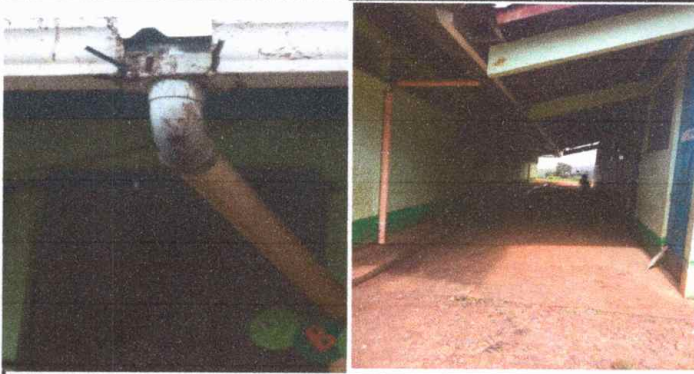
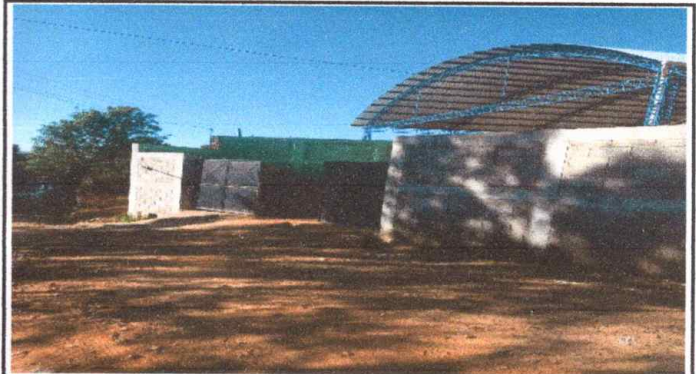
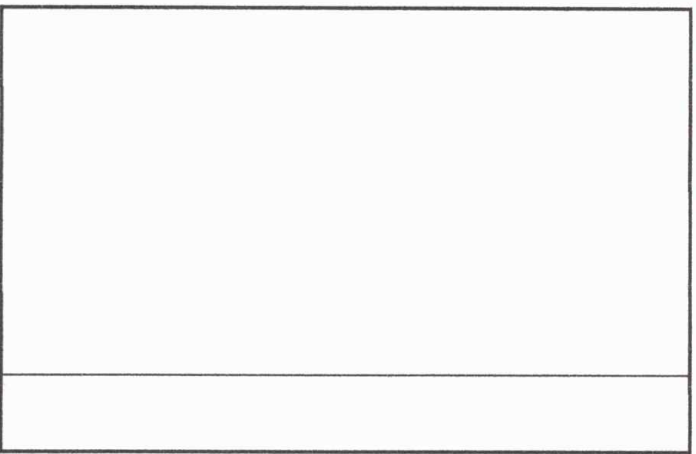
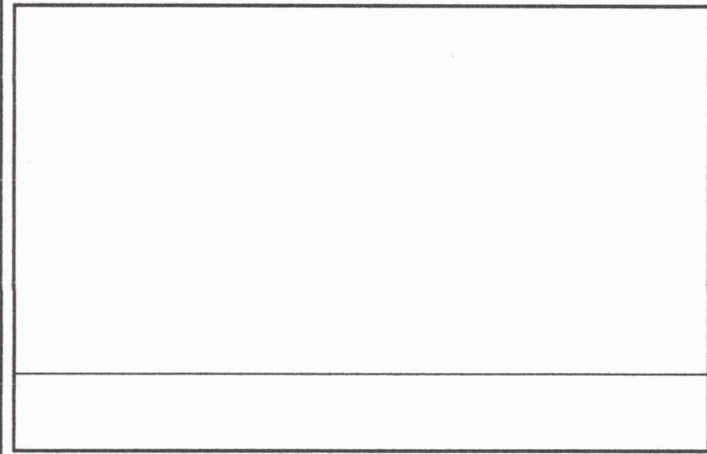
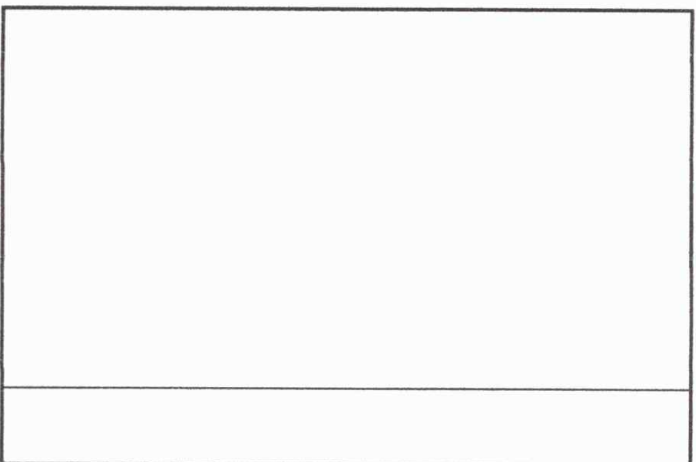
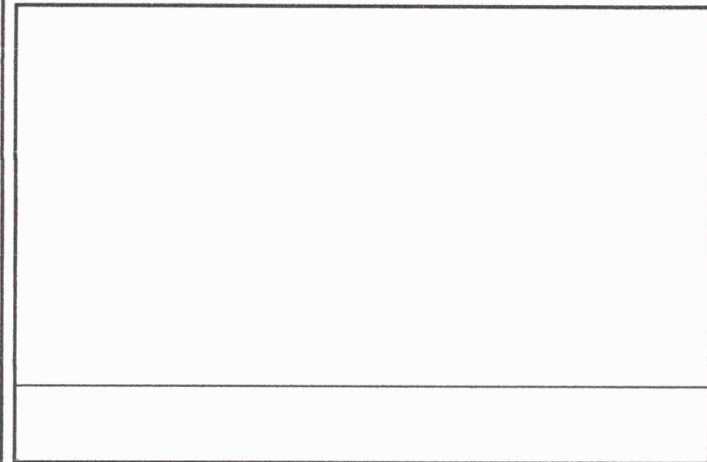

Observación: Si es necesario se pueden agregar hojas adicionales y actualizar el número de hojas.

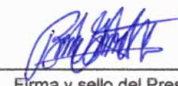
  
 Firma y sello del Presidente de la OPAF



  
 Firma y Sello Director Centro Educativo Público

