



**REGISTRO FOTOGRÁFICO  
PROGRAMA DE MANTENIMIENTO DE EDIFICIOS ESCOLARES PÚBLICOS**

SITUACIÓN DEFICIENCIAS DETERMINADAS

PREVIO



DURANTE



POSTERIOR

DEPARTAMENTO:	QUICHÉ	MUNICIPIO:	ZACUALPA
NOMBRE DEL ESTABLECIMIENTO:	ESCUELA OFICIAL DE PÁRVULOS	DIRECCIÓN DEL ESTABLECIMIENTO:	CABECERA MUNICIPAL
CÓDIGO DEL ESTABLECIMIENTO:	14-04-0121-42	FECHA:	15/08/2024

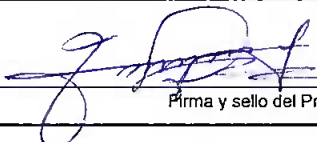

Observación: Si es necesario se pueden agregar hojas adicionales y actualizar el número de hojas.

  
Firma y sello del Presidente de la OPE  

  
Firma y Sello Director Centro Educativo Público  



Ministerio de Educación  
Guatemala

# REGISTRO FOTOGRÁFICO PROGRAMA DE MANTENIMIENTO DE EDIFICIOS ESCOLARES PÚBLICOS

PRA-FOR-123  
Versión 1

SITUACIÓN DEFICIENCIAS DETERMINADAS

PREVIO

DURANTE

POSTERIOR

DEPARTAMENTO:	QUICHÉ	MUNICIPIO:	ZACUALPA
NOMBRE DEL ESTABLECIMIENTO:	ESCUELA OFICIAL DE PÁRVULOS	DIRECCIÓN DEL ESTABLECIMIENTO:	CABECERA MUNICIPAL
CÓDIGO DEL ESTABLECIMIENTO:	14-04-0121-42	FECHA:	15/08/2024



Foto 7: SUSTITUCIÓN DE PISO CERÁMICO.



Foto 8: FABRICACION E INSTALACION DE BALCONES DE HIERRO EN VENTANAS

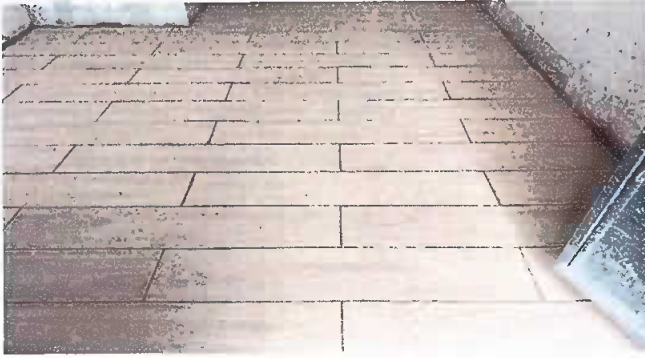

Foto 9: MURO PERIMETRAL, REPARACION DE MURO PERIMETRAL DE BLOCK.



Foto 10:



Foto 11:



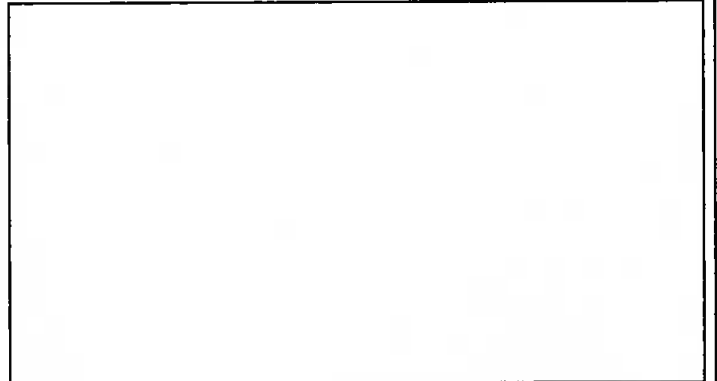

Foto 12:

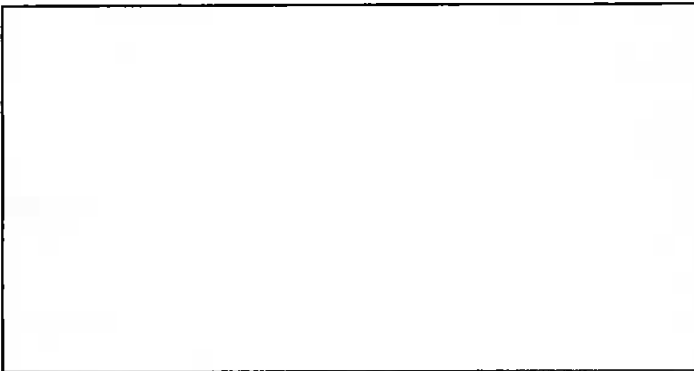
Observación: Si es necesario se pueden agregar hojas adicionales para finalizar el número de hojas.

  
Firma y sello del Presidente de la OPF

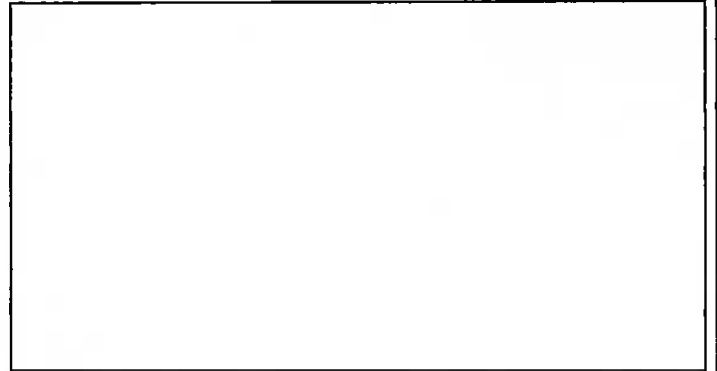
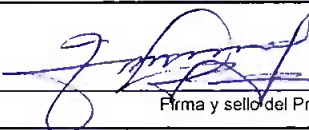

  
Firma y Sello Director Centro Educativo Público

