



**REGISTRO FOTOGRÁFICO
PROGRAMA DE MANTENIMIENTO DE EDIFICIOS ESCOLARES PÚBLICOS**

PRA-FOR-123
Versión 1

Ministerio de Educación
Guatemala

SITUACIÓN DEFICIENCIAS DETERMINADAS

PREVIO

DURANTE

POSTERIOR

DEPARTAMENTO:	QUICHÉ	MUNICIPIO:	ZACUALPA
NOMBRE DEL ESTABLECIMIENTO:	ESCUELA OFICIAL DE PÁRVULOS	DIRECCIÓN DEL ESTABLECIMIENTO:	CABECERA MUNICIPAL
CÓDIGO DEL ESTABLECIMIENTO:	14-04-0121-42	FECHA:	15/07/2024



Foto1: CUBIERTA DE LAMINA. SUSTITUCIÓN DE LÁMINA, POR LAMINA TROQUELADA ALUZINC C-26.



Foto 2: ESTRUCTURA DE TECHO. SUSTITUCION DE ESTRUCTURA DE SOPORTE DE METAL.

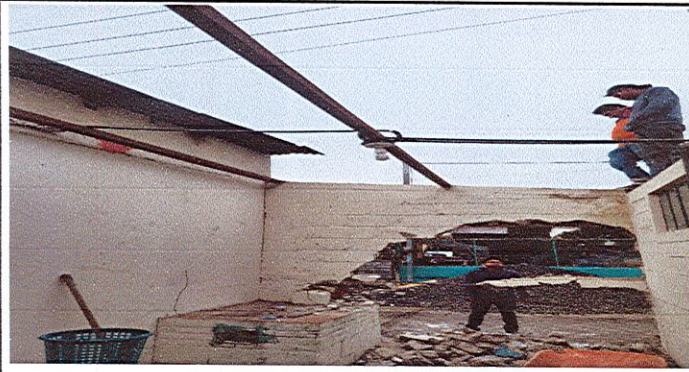

Foto 3: CANALES Y BAJADAS AGUA PLUVIAL. INSTALACIÓN DE CANAL DE METAL.



Foto 4: INSTALACIÓN DE BAJADA AGUA PLUVIAL, TUBO PVC 3".

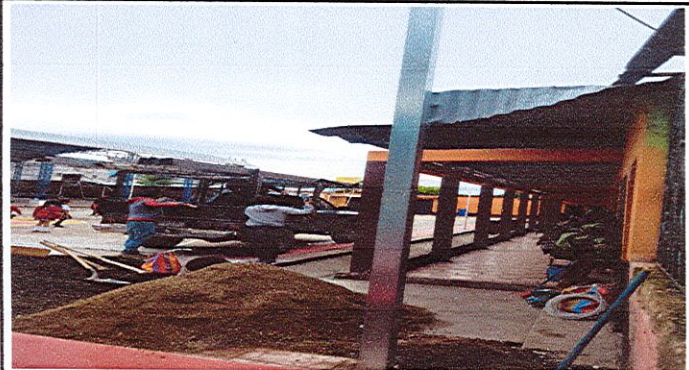

Foto 5: CUBIERTA LÁMINA SUSTITUCIÓN DE LÁMINA POR LÁMINA TROQUELADA ALUZINC C-26

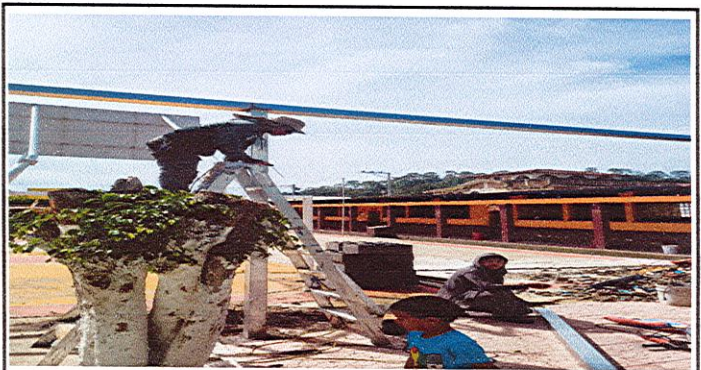

Foto 6: ESTRUCTURA DE TECHO. SUSTITUCION DE ESTRUCTURA SOPORTE METAL.

Observación: Si es necesario se pueden agregar hojas adicionales y actualizar el número de hojas.

Firma y sello del Presidente de la

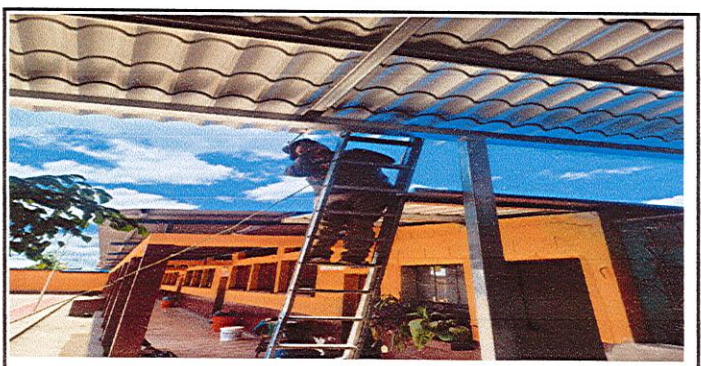

Firma y Sello Director Centro Educativo Público





**REGISTRO FOTOGRÁFICO
PROGRAMA DE MANTENIMIENTO DE EDIFICIOS ESCOLARES PÚBLICOS**

Ministerio de Educación
Guatemala

SITUACIÓN DEFICIENCIAS DETERMINADAS

PREVIO

DURANTE

POSTERIOR

DEPARTAMENTO:	QUICHÉ	MUNICIPIO:	ZACUALPA
NOMBRE DEL ESTABLECIMIENTO:	ESCUELA OFICIAL DE PÁRVULOS	DIRECCIÓN DEL ESTABLECIMIENTO:	CABECERA MUNICIPAL
CÓDIGO DEL ESTABLECIMIENTO:	14-04-0121-42	FECHA:	15/07/2024



Foto 7: SUSTITUCIÓN DE PISO CERAMICO.



Foto 8: FABRICACION E INSTALACION DE BALCONES DE HIERRO EN VENTANAS



Foto 9: MURO PERIMETRAL, REPARACION DE MURO PERIMETRAL DE BLOCK.



Foto 10:



Foto 11:

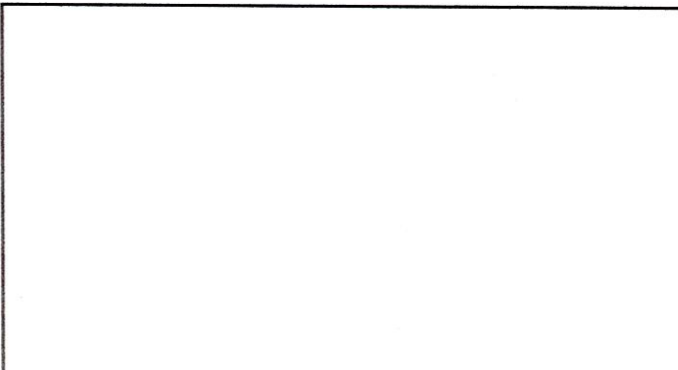

Foto 12:

Observación: Si es necesario se pueden agregar hojas adicionales y actualizar el número de hojas.

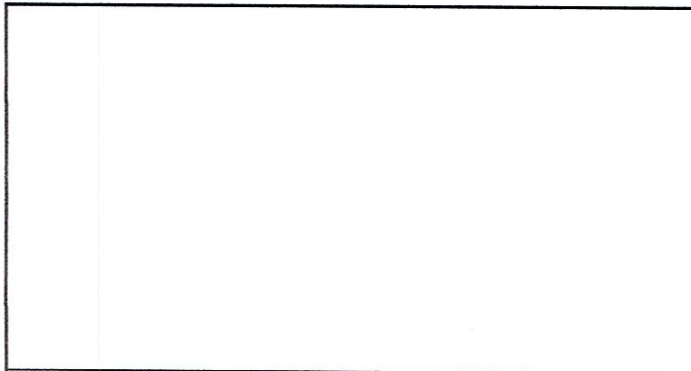
Firma y sello del Presidente de la OPE

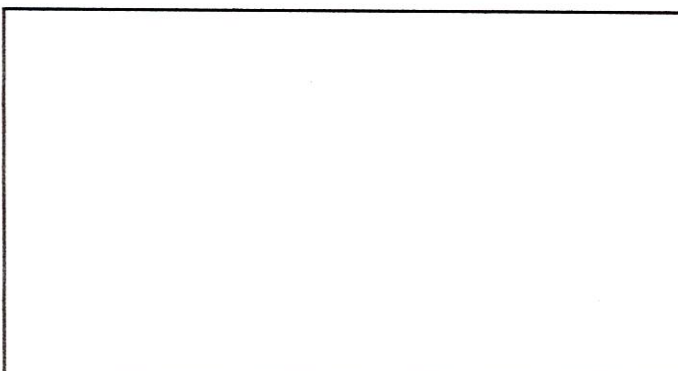

Firma y Sello Director Centro Educativo Público

